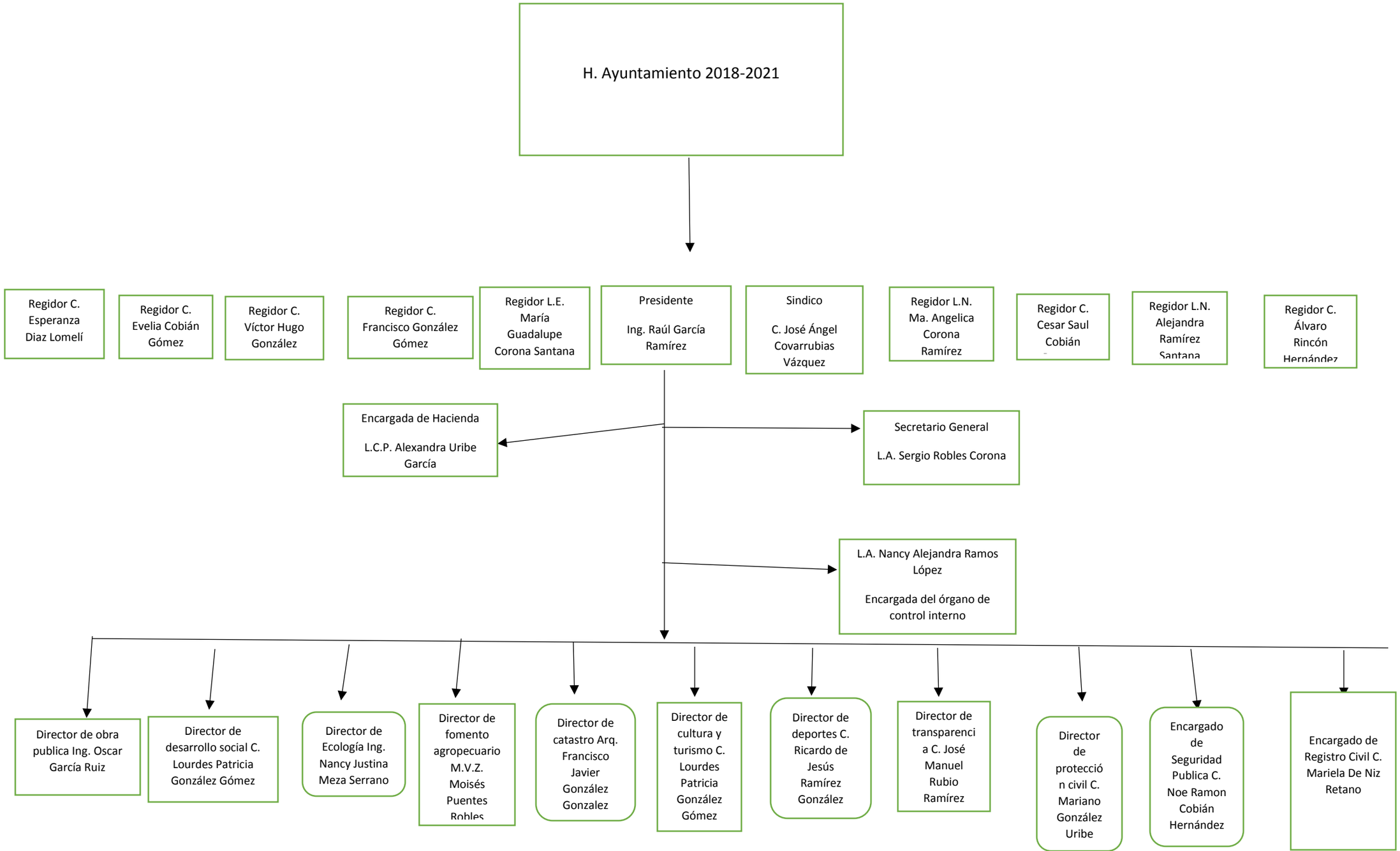
H. Ayuntamiento 2018-2021
Regidor C. Esperanza Diaz Lomelí
Regidor C. Evelia Cobián Gómez
Regidor C. Víctor Hugo González
Regidor C. Francisco González Gómez
Regidor L.E. María Guadalupe Corona Santana
Presidente
Ing. Raúl García Ramírez
Sindico
C. José Ángel Covarrubias Vázquez
Regidor L.N. Ma. Angelica Corona Ramírez
Regidor C. Cesar Saul Cobián
Regidor L.N. Alejandra Ramírez Santana
Regidor C. Álvaro Rincón Hernández
Encargada de Hacienda
L.C.P. Alexandra Uribe García
Secretario General
L.A. Sergio Robles Corona
L.A. Nancy Alejandra Ramos López
Encargada del órgano de control interno
Director de obra publica Ing. Oscar García Ruiz
Director de desarrollo social C. Lourdes Patricia González Gómez
Director de Ecología Ing. Nancy Justina Meza Serrano
Director de fomento agropecuario M.V.Z. Moisés Puentes Robles
Director de catastro Arq. Francisco Javier González Gonzalez
Director de cultura y turismo C. Lourdes Patricia González Gómez
Director de deportes C. Ricardo de Jesús Ramírez González
Director de transparencia C. José Manuel Rubio Ramírez
Director de protección civil C. Mariano González Uribe
Encargado de Seguridad Publica C. Noe Ramon Cobián Hernández
Encargado de Registro Civil C. Mariela De Niz Retano