

BALANZA DE COMPROBACIÓN
BALANZA DE COMPROBACIÓN - MUNICIPIO EJUTLA
AL 31 DE MARZO DE 2017

No. DE CUENTA	NOMBRE DE LA CUENTA	SALDO FINAL DEL MES	
		DEUDOR	ACREEDOR
1000	ACTIVO	13,706,927.27	0.00
1100	ACTIVO CIRCULANTE	2,317,178.33	0.00
1110	EFFECTIVO Y EQUIVALENTES	1,970,226.03	0.00
1111	EFFECTIVO	478,309.45	0.00
1112	BANCOS/TESORERÍA	1,446,983.47	0.00
1113	BANCOS/DEPENDENCIAS Y OTROS	0.00	0.00
1114	INVERSIONES TEMPORALES (HASTA 3 MESES)	0.00	0.00
1115	FONDOS CON AFECTACIÓN ESPECÍFICA	0.00	0.00
1116	DEPÓSITOS DE FONDOS DE TERCEROS EN GARANTÍA Y/O ADMINISTRACIÓN	0.00	0.00
1119	OTROS EFFECTIVOS Y EQUIVALENTES	44,933.11	0.00
1120	DERECHOS A RECIBIR EFFECTIVO O EQUIVALENTES	21,964.10	0.00
1121	INVERSIONES FINANCIERAS DE CORTO PLAZO	0.00	0.00
1122	CUENTAS POR COBRAR A CORTO PLAZO	0.00	0.00
1123	DEUDORES DIVERSOS POR COBRAR A CORTO PLAZO	-35.90	0.00
1124	INGRESOS POR RECUPERAR A CORTO PLAZO	0.00	0.00
1125	DEUDORES POR ANTICIPOS DE LA TESORERÍA A CORTO PLAZO	0.00	0.00
1126	PRÉSTAMOS OTORGADOS A CORTO PLAZO	22,000.00	0.00
1129	OTROS DERECHOS A RECIBIR EFFECTIVO O EQUIVALENTES A CORTO PLAZO	0.00	0.00
1130	DERECHOS A RECIBIR BIENES O SERVICIOS	324,988.20	0.00
1131	ANTICIPO A PROVEEDORES POR ADQUISICIÓN DE BIENES Y PRESTACIÓN DE SERVICIOS A CORTO PLAZO	96,714.36	0.00
1132	ANTICIPO A PROVEEDORES POR ADQUISICIÓN DE BIENES INMUEBLES Y MUEBLES A CORTO PLAZO	0.00	0.00
1133	ANTICIPO A PROVEEDORES POR ADQUISICIÓN DE BIENES INTANGIBLES A CORTO PLAZO	6,390.00	0.00
1134	ANTICIPO A CONTRATISTAS POR OBRAS PÚBLICAS A CORTO PLAZO	0.00	0.00
1139	OTROS DERECHOS A RECIBIR BIENES O SERVICIOS A CORTO PLAZO	221,883.84	0.00
1140	INVENTARIOS	0.00	0.00
1141	INVENTARIO DE MERCANCÍAS PARA VENTA	0.00	0.00
1142	INVENTARIO DE MERCANCÍAS TERMINADAS	0.00	0.00
1143	INVENTARIO DE MERCANCÍAS EN PROCESO DE ELABORACIÓN	0.00	0.00
1144	INVENTARIO DE MATERIAS PRIMAS, MATERIALES Y SUMINISTROS PARA PRODUCCIÓN	0.00	0.00
1145	BIENES EN TRÁNSITO	0.00	0.00
1150	ALMACENES	0.00	0.00
1151	ALMACÉN DE MATERIALES Y SUMINISTROS DE CONSUMO	0.00	0.00
1160	ESTIMACIÓN POR PÉRDIDA O DETERIORO DE ACTIVOS CIRCULANTES	0.00	0.00

1161	ESTIMACIONES PARA CUENTAS INCOBRABLES POR DERECHOS A RECIBIR EFECTIVO O EQUIVALENTES	0.00	0.00
1162	ESTIMACION POR DETERIORO DE INVENTARIOS	0.00	0.00
1190	OTROS ACTIVOS CIRCULANTES	0.00	0.00
1191	VALORES EN GARANTÍA	0.00	0.00
1192	BIENES EN GARANTÍA (EXCLUYE DEPÓSITOS DE FONDOS)	0.00	0.00
1193	BIENES DERIVADOS DE EMBARGOS, DECOMISOS, ASEGURAMIENTOS Y DACIÓN EN PAGO	0.00	0.00
1194	ADQUISICIÓN CON FONDOS DE TERCEROS	0.00	0.00
1200	ACTIVO NO CIRCULANTE	11,389,748.94	0.00
1210	INVERSIONES FINANCIERAS A LARGO PLAZO	0.00	0.00
1211	INVERSIONES A LARGO PLAZO	0.00	0.00
1212	TÍTULOS Y VALORES A LARGO PLAZO	0.00	0.00
1213	FIDEICOMISOS, MANDATOS Y CONTRATOS ANÁLOGOS	0.00	0.00
1214	PARTICIPACIONES Y APORTACIONES DE CAPITAL	0.00	0.00
1220	DERECHOS A RECIBIR EFECTIVO O EQUIVALENTES A LARGO PLAZO	0.00	0.00
1221	DOCUMENTOS POR COBRAR A LARGO PLAZO	0.00	0.00
1222	DEUDORES DIVERSOS A LARGO PLAZO	0.00	0.00
1223	INGRESOS POR RECUPERAR A LARGO PLAZO	0.00	0.00
1224	PRÉSTAMOS OTORGADOS A LARGO PLAZO	0.00	0.00
1229	OTROS DERECHOS A RECIBIR EFECTIVO O EQUIVALENTES A LARGO PLAZO	0.00	0.00
1230	BIENES INMUEBLES, INFRAESTRUCTURA Y CONSTRUCCIONES EN PROCESO	10,407,260.81	0.00
1231	TERRENOS	184,572.00	0.00
1232	VIVIENDAS	0.00	0.00
1233	EDIFICIOS NO HABITACIONALES	0.00	0.00
1234	INFRAESTRUCTURA	0.00	0.00
1235	CONSTRUCCIONES EN PROCESO EN BIENES DE DOMINIO PÚBLICO	10,044,015.49	0.00
1236	CONSTRUCCIONES EN PROCESO EN BIENES PROPIOS	178,673.32	0.00
1239	OTROS BIENES INMUEBLES	0.00	0.00
1240	BIENES MUEBLES	967,346.73	0.00
1241	MOBILIARIO Y EQUIPO DE ADMINISTRACIÓN	353,079.58	0.00
1242	MOBILIARIO Y EQUIPO EDUCACIONAL Y RECREATIVO	167,481.02	0.00
1243	EQUIPO E INSTRUMENTAL MÉDICO Y DE LABORATORIO	0.00	0.00
1244	EQUIPO DE TRANSPORTE	53,413.79	0.00
1245	EQUIPO DE DEFENSA Y SEGURIDAD	0.00	0.00
1246	MAQUINARIA, OTROS EQUIPOS Y HERRAMIENTAS	317,972.34	0.00
1247	COLECCIONES, OBRAS DE ARTE Y OBJETOS VALIOSOS	75,400.00	0.00
1248	ACTIVOS BIOLÓGICOS	0.00	0.00

1250	ACTIVOS INTANGIBLES	15,141.40	0.00
1251	SOFTWARE	14,372.40	0.00
1252	PATENTES, MARCAS Y DERECHOS	0.00	0.00
1253	CONCESIONES Y FRANQUICIAS	0.00	0.00
1254	LICENCIAS	0.00	0.00
1259	OTROS ACTIVOS INTANGIBLES	769.00	0.00
1260	DEPRECIACIÓN, DETERIORO Y AMORTIZACIÓN ACUMULADA DE BIENES	0.00	0.00
1261	DEPRECIACIÓN ACUMULADA DE BIENES INMUEBLES	0.00	0.00
1262	DEPRECIACIÓN ACUMULADA DE INFRAESTRUCTURA	0.00	0.00
1263	DEPRECIACIÓN ACUMULADA DE BIENES MUEBLES	0.00	0.00
1264	DETERIORO ACUMULADO DE ACTIVOS BIOLÓGICOS	0.00	0.00
1265	AMORTIZACIÓN ACUMULADA DE ACTIVOS INTANGIBLES	0.00	0.00
1270	ACTIVOS DIFERIDOS	0.00	0.00
1271	ESTUDIOS, FORMULACIÓN Y EVALUACIÓN DE PROYECTOS	0.00	0.00
1272	DERECHOS SOBRE BIENES EN RÉGIMEN DE ARRENDAMIENTO FINANCIERO	0.00	0.00
1273	GASTOS PAGADOS POR ADELANTADO A LARGO PLAZO	0.00	0.00
1274	ANTICIPOS A LARGO PLAZO	0.00	0.00
1275	BENEFICIOS AL RETIRO DE EMPLEADOS PAGADOS POR ADELANTADO	0.00	0.00
1279	OTROS ACTIVOS DIFERIDOS	0.00	0.00
1280	ESTIMACIÓN POR PÉRDIDA O DETERIORO DE ACTIVOS NO CIRCULANTES	0.00	0.00
1281	ESTIMACIONES POR PÉRDIDA DE CUENTAS INCOBRABLES DE DOCUMENTOS POR COBRAR A LARGO PLAZO	0.00	0.00
1282	ESTIMACIONES POR PÉRDIDA DE CUENTAS INCOBRABLES DE DEUDORES DIVERSOS POR COBRAR A LARGO PLAZO	0.00	0.00
1283	ESTIMACIONES POR PÉRDIDA DE CUENTAS INCOBRABLES DE INGRESOS POR COBRAR A LARGO PLAZO	0.00	0.00
1284	ESTIMACIONES POR PÉRDIDA DE CUENTAS INCOBRABLES DE PRÉSTAMOS OTORGADOS A LARGO PLAZO	0.00	0.00
1289	ESTIMACIONES POR PÉRDIDA DE OTRAS CUENTAS INCOBRABLES A LARGO PLAZO	0.00	0.00
1290	OTROS ACTIVOS NO CIRCULANTES	0.00	0.00
1291	BIENES EN CONCESIÓN	0.00	0.00
1292	BIENES EN ARRENDAMIENTO FINANCIERO	0.00	0.00
1293	BIENES EN COMODATO	0.00	0.00
2000	PASIVO	0.00	260,493.56
2100	PASIVO CIRCULANTE	0.00	260,493.56
2110	CUENTAS POR PAGAR A CORTO PLAZO	0.00	260,493.56
2111	SERVICIOS PERSONALES POR PAGAR A CORTO PLAZO	0.00	0.00
2112	PROVEEDORES POR PAGAR A CORTO PLAZO	0.00	0.00
2113	CONTRATISTAS POR OBRAS PÚBLICAS POR PAGAR A CORTO PLAZO	0.00	0.00
2114	PARTICIPACIONES Y APORTACIONES POR PAGAR A CORTO PLAZO	0.00	0.00

2115	TRANSFERENCIAS OTORGADAS POR PAGAR A CORTO PLAZO	0.00	0.00
2116	INTERESES, COMISIONES Y OTROS GASTOS DE LA DEUDA PÚBLICA POR PAGAR A CORTO PLAZO	0.00	0.00
2117	RETENCIONES Y CONTRIBUCIONES POR PAGAR A CORTO PLAZO	0.00	224,726.56
2118	DEVOLUCIONES DE LA LEY DE INGRESOS POR PAGAR A CORTO PLAZO	0.00	0.00
2119	OTRAS CUENTAS POR PAGAR A CORTO PLAZO	0.00	35,767.00
2120	DOCUMENTOS POR PAGAR A CORTO PLAZO	0.00	0.00
2121	DOCUMENTOS COMERCIALES POR PAGAR A CORTO PLAZO	0.00	0.00
2122	DOCUMENTOS CON CONTRATISTAS POR OBRAS PÚBLICAS POR PAGAR A CORTO PLAZO	0.00	0.00
2129	OTROS DOCUMENTOS POR PAGAR A CORTO PLAZO	0.00	0.00
2130	PORCIÓN A CORTO PLAZO DE LA DEUDA PÚBLICA A LARGO PLAZO	0.00	0.00
2131	PORCIÓN A CORTO PLAZO DE LA DEUDA PÚBLICA INTERNA	0.00	0.00
2132	PORCION A CORTO PLAZO DE LA DEUDA PÚBLICA EXTERNA	0.00	0.00
2133	PORCIÓN A CORTO PLAZO DE ARRENDAMIENTO FINANCIERO	0.00	0.00
2140	TÍTULOS Y VALORES A CORTO PLAZO	0.00	0.00
2141	TÍTULOS Y VALORES DE LA DEUDA PÚBLICA INTERNA A CORTO PLAZO	0.00	0.00
2142	TÍTULOS Y VALORES DE LA DEUDA PÚBLICA EXTERNA A CORTO PLAZO	0.00	0.00
2150	PASIVOS DIFERIDOS A CORTO PLAZO	0.00	0.00
2151	INGRESOS COBRADOS POR ADELANTADO A CORTO PLAZO	0.00	0.00
2152	INTERESES COBRADOS POR ADELANTADO A CORTO PLAZO	0.00	0.00
2159	OTROS PASIVOS DIFERIDOS A CORTO PLAZO	0.00	0.00
2160	FONDOS Y BIENES DE TERCEROS EN GARANTÍA Y/O ADMINISTRACIÓN A CORTO PLAZO	0.00	0.00
2161	FONDOS EN GARANTÍA A CORTO PLAZO	0.00	0.00
2162	FONDOS EN ADMINISTRACIÓN A CORTO PLAZO	0.00	0.00
2163	FONDOS CONTINGENTES A CORTO PLAZO	0.00	0.00
2164	FONDOS DE FIDEICOMISOS, MANDATOS Y CONTRATOS ANÁLOGOS A CORTO PLAZO	0.00	0.00
2165	OTROS FONDOS DE TERCEROS EN GARANTÍA Y/O ADMINISTRACIÓN A CORTO PLAZO	0.00	0.00
2166	VALORES Y BIENES EN GARANTÍA A CORTO PLAZO	0.00	0.00
2170	PROVISIONES A CORTO PLAZO	0.00	0.00
2171	PROVISIÓN PARA DEMANDAS Y JUICIOS A CORTO PLAZO	0.00	0.00
2172	PROVISIÓN PARA CONTINGENCIAS A CORTO PLAZO	0.00	0.00
2179	OTRAS PROVISIONES A CORTO PLAZO	0.00	0.00
2190	OTROS PASIVOS A CORTO PLAZO	0.00	0.00
2191	INGRESOS POR CLASIFICAR	0.00	0.00
2192	RECAUDACIÓN POR PARTICIPAR	0.00	0.00
2199	OTROS PASIVOS CIRCULANTES	0.00	0.00
2200	PASIVO NO CIRCULANTE	0.00	0.00

2210	CUENTAS POR PAGAR A LARGO PLAZO	0.00	0.00
2211	PROVEEDORES POR PAGAR A LARGO PLAZO	0.00	0.00
2212	CONTRATISTAS POR OBRAS PÚBLICAS POR PAGAR A LARGO PLAZO	0.00	0.00
2220	DOCUMENTOS POR PAGAR A LARGO PLAZO	0.00	0.00
2221	DOCUMENTOS COMERCIALES POR PAGAR A LARGO PLAZO	0.00	0.00
2222	DOCUMENTOS CON CONTRATISTAS POR OBRAS PÚBLICAS POR PAGAR A LARGO PLAZO	0.00	0.00
2229	OTROS DOCUMENTOS POR PAGAR A LARGO PLAZO	0.00	0.00
2230	DEUDA PÚBLICA A LARGO PLAZO	0.00	0.00
2231	TÍTULOS Y VALORES DE LA DEUDA PÚBLICA INTERNA A LARGO PLAZO	0.00	0.00
2232	TÍTULOS Y VALORES DE LA DEUDA PÚBLICA EXTERNA A LARGO PLAZO	0.00	0.00
2233	PRÉSTAMOS DE LA DEUDA PÚBLICA INTERNA POR PAGAR A LARGO PLAZO	0.00	0.00
2234	PRÉSTAMOS DE LA DEUDA PÚBLICA EXTERNA POR PAGAR A LARGO PLAZO	0.00	0.00
2235	ARRENDAMIENTO FINANCIERO POR PAGAR A LARGO PLAZO	0.00	0.00
2240	PASIVOS DIFERIDOS A LARGO PLAZO	0.00	0.00
2241	CRÉDITOS DIFERIDOS A LARGO PLAZO	0.00	0.00
2242	INTERESES COBRADOS POR ADELANTADO A LARGO PLAZO	0.00	0.00
2249	OTROS PASIVOS DIFERIDOS A LARGO PLAZO	0.00	0.00
2250	FONDOS Y BIENES DE TERCEROS EN GARANTÍA Y/C ADMINISTRACIÓN A LARGO PLAZO	0.00	0.00
2251	FONDOS EN GARANTÍA A LARGO PLAZO	0.00	0.00
2252	FONDOS EN ADMINISTRACIÓN A LARGO PLAZO	0.00	0.00
2253	FONDOS CONTINGENTES A LARGO PLAZO	0.00	0.00
2254	FONDOS DE FIDEICOMISOS, MANDATOS Y CONTRATOS ANÁLOGOS A LARGO PLAZO	0.00	0.00
2255	OTROS FONDOS DE TERCEROS EN GARANTÍA Y/O ADMINISTRACIÓN A LARGO PLAZO	0.00	0.00
2256	VALORES Y BIENES EN GARANTÍA A LARGO PLAZO	0.00	0.00
2260	PROVISIONES A LARGO PLAZO	0.00	0.00
2261	PROVISIÓN PARA DEMANDAS Y JUICIOS A LARGO PLAZO	0.00	0.00
2262	PROVISIÓN PARA PENSIONES A LARGO PLAZO	0.00	0.00
2263	PROVISIÓN PARA CONTINGENCIAS A LARGO PLAZO	0.00	0.00
2269	OTRAS PROVISIONES A LARGO PLAZO	0.00	0.00
3000	HACIENDA PÚBLICA/ PATRIMONIO	0.00	13,446,433.71
3100	HACIENDA PÚBLICA/ PATRIMONIO CONTRIBUIDO	0.00	0.00
3110	APORTACIONES	0.00	0.00
3120	DONACIONES DE CAPITAL	0.00	0.00
3130	ACTUALIZACIÓN DE LA HACIENDA PÚBLICA/PATRIMONIO	0.00	0.00
3200	HACIENDA PÚBLICA/PATRIMONIO GENERADO	0.00	13,446,433.71
3210	RESULTADOS DEL EJERCICIO (AHORRO/ DESAHORRO)	0.00	3,175,888.27

3220	RESULTADOS DE EJERCICIOS ANTERIORES	0.00	10,270,545.44
3230	REVALÚOS	0.00	0.00
3231	REVALÚO DE BIENES INMUEBLES	0.00	0.00
3232	REVALÚO DE BIENES MUEBLES	0.00	0.00
3233	REVALÚO DE BIENES INTANGIBLES	0.00	0.00
3239	OTROS REVALÚOS	0.00	0.00
3240	RESERVAS	0.00	0.00
3241	RESERVAS DE PATRIMONIO	0.00	0.00
3242	RESERVAS TERRITORIALES	0.00	0.00
3243	RESERVAS POR CONTINGENCIAS	0.00	0.00
3250	RECTIFICACIONES DE RESULTADOS DE EJERCICIOS ANTERIORES	0.00	0.00
3251	CAMBIOS EN POLÍTICAS CONTABLES	0.00	0.00
3252	CAMBIOS POR ERRORES CONTABLES	0.00	0.00
3300	EXCESO O INSUFICIENCIA EN LA ACTUALIZACIÓN DE LA HACIENDA PÚBLICA/ PATRIMONIO	0.00	0.00
3310	RESULTADO POR POSICIÓN MONETARIA	0.00	0.00
3320	RESULTADO POR TENENCIA DE ACTIVOS NO MONETARIOS	0.00	0.00
4000	INGRESOS Y OTROS BENEFICIOS	0.00	6,500,855.26
4100	INGRESOS DE GESTIÓN	0.00	1,964,523.20
4110	IMPUESTOS	0.00	587,702.06
4111	IMPUESTOS SOBRE LOS INGRESOS	0.00	0.00
4112	IMPUESTOS SOBRE EL PATRIMONIO	0.00	581,887.21
4113	IMPUESTO SOBRE LA PRODUCCIÓN, EL CONSUMO Y LAS TRANSACCIONES	0.00	0.00
4114	IMPUESTOS AL COMERCIO EXTERIOR	0.00	0.00
4115	IMPUESTOS SOBRE NÓMINAS Y ASIMILABLES	0.00	0.00
4116	IMPUESTOS ECOLÓGICOS	0.00	0.00
4117	ACCESORIOS DE IMPUESTOS	0.00	5,814.85
4119	OTROS IMPUESTOS	0.00	0.00
4120	CUOTAS Y APORTACIONES DE SEGURIDAD SOCIAL	0.00	0.00
4121	APORTACIONES PARA FONDOS DE VIVIENDA	0.00	0.00
4122	CUOTAS PARA EL SEGURO SOCIAL	0.00	0.00
4123	CUOTAS DE AHORRO PARA EL RETIRO	0.00	0.00
4124	ACCESORIOS DE CUOTAS Y APORTACIONES PARA LA SEGURIDAD SOCIAL	0.00	0.00
4129	OTRAS CUOTAS Y APORTACIONES PARA LA SEGURIDAD SOCIAL	0.00	0.00
4130	CONTRIBUCIONES DE MEJORAS	0.00	0.00
4131	CONTRIBUCIÓN DE MEJORAS POR OBRAS PÚBLICAS	0.00	0.00
4140	DERECHOS	0.00	687,714.13

4141	DERECHOS POR EL USO, GOCE, APROVECHAMIENTO O EXPLOTACIÓN DE BIENES DE DOMINIO PÚBLICO	0.00	44,838.83
4142	DERECHOS A LOS HIDROCARBUROS	0.00	0.00
4143	DERECHOS POR PRESTACIÓN DE SERVICIOS	0.00	642,875.30
4144	ACCESORIOS DE DERECHO	0.00	0.00
4149	OTROS DERECHOS	0.00	0.00
4150	PRODUCTOS DE TIPO CORRIENTE	0.00	28,431.20
4151	PRODUCTOS DERIVADOS DEL USO Y APROVECHAMIENTO DE BIENES NO SUJETOS A RÉGIMEN DE DOMINIO PÚBLICO	0.00	28,431.20
4152	ENAJENACIÓN DE BIENES MUEBLES NO SUJETOS A SER INVENTARIADOS	0.00	0.00
4153	ACCESORIOS DE PRODUCTOS	0.00	0.00
4159	OTROS PRODUCTOS QUE GENERAN INGRESOS CORRIENTES	0.00	0.00
4160	APROVECHAMIENTOS DE TIPO CORRIENTE	0.00	660,675.81
4161	INCENTIVOS DERIVADOS DE LA COLABORACIÓN FISCAL	0.00	660,675.81
4162	MULTAS	0.00	0.00
4163	INDEMNIZACIONES	0.00	0.00
4164	REINTEGROS	0.00	0.00
4165	APROVECHAMIENTOS PROVENIENTES DE OBRAS PÚBLICAS	0.00	0.00
4166	APROVECHAMIENTOS POR PARTICIPACIONES DERIVADAS DE LA APLICACIÓN DE LEYES	0.00	0.00
4167	APROVECHAMIENTOS POR APORTACIONES Y COOPERACIONES	0.00	0.00
4168	ACCESORIOS DE APROVECHAMIENTO	0.00	0.00
4169	OTROS APROVECHAMIENTOS	0.00	0.00
4170	INGRESOS POR VENTAS DE BIENES Y SERVICIOS	0.00	0.00
4171	INGRESOS POR VENTA DE MERCANCÍAS	0.00	0.00
4172	INGRESOS POR VENTAS DE BIENES Y SERVICIOS PRODUCIDOS EN ESTABLECIMIENTOS DEL GOBIERNO	0.00	0.00
4173	INGRESOS POR VENTA DE BIENES Y SERVICIOS DE ORGANISMOS DESCENTRALIZADOS	0.00	0.00
4174	INGRESOS DE OPERACIONES DE ENTIDADES PARAESTATALES EMPRESARIALES Y NO FINANCIERAS	0.00	0.00
4190	INGRESOS NO COMPRENDIDOS EN LAS FRACC. DE LA LEY DE ING. CAUSAD. EN EJER. FISCALES ANT. PEND. DE LIQUID. O PAGO	0.00	0.00
4191	IMPUESTOS NO COMPRENDIDOS EN LAS FRACC. DE LA LEY DE ING. CAUSADOS EN EJER. FISCALES ANT. PEND. DE LIQUID. O PAGO	0.00	0.00
4192	CONTRIBUCIONES DE MEJORAS, DERECHOS, PRODUCTOS Y APROVECHAMIENTOS NO COMPRENDIDOS EN LAS FRACC. DE LEY DE ING. CAUSAD. EN EJER. FISCALES ANT. PEND. DE LIQUID. O PAGO	0.00	0.00
4200	PARTICIPACIONES, APORTACIONES, TRANSFERENCIAS, ASIGNACIONES, SUBSIDIOS Y OTRAS AYUDAS	0.00	4,536,332.06
4210	PARTICIPACIONES Y APORTACIONES	0.00	4,536,332.06
4211	PARTICIPACIONES	0.00	3,948,292.67
4212	APORTACIONES	0.00	588,039.39
4213	CONVENIOS	0.00	0.00
4220	TRANSFERENCIAS, ASIGNACIONES, SUBSIDIOS Y OTRAS AYUDAS	0.00	0.00
4221	TRANSFERENCIAS INTERNAS Y ASIGNACIONES AL SECTOR PÚBLICO	0.00	0.00
4222	TRANSFERENCIAS AL RESTO DEL SECTOR PÚBLICO	0.00	0.00

4223	SUBSIDIOS Y SUBVENCIONES	0.00	0.00
4224	AYUDAS SOCIALES	0.00	0.00
4225	PENSIONES Y JUBILACIONES	0.00	0.00
4226	TRANSFERENCIAS DEL EXTERIOR	0.00	0.00
4300	OTROS INGRESOS Y BENEFICIOS	0.00	0.00
4310	INGRESOS FINANCIEROS	0.00	0.00
4311	INTERESES GANADOS DE VALORES, CRÉDITOS, BONOS Y OTROS.	0.00	0.00
4319	OTROS INGRESOS FINANCIEROS	0.00	0.00
4320	INCREMENTO POR VARIACIÓN DE INVENTARIOS	0.00	0.00
4321	INCREMENTO POR VARIACIÓN DE INVENTARIOS DE MERCANCÍAS PARA VENTA	0.00	0.00
4322	INCREMENTO POR VARIACIÓN DE INVENTARIOS DE MERCANCÍAS TERMINADAS	0.00	0.00
4323	INCREMENTO POR VARIACIÓN DE INVENTARIOS DE MERCANCÍAS EN PROCESO DE ELABORACIÓN	0.00	0.00
4324	INCREMENTO POR VARIACIÓN DE INVENTARIOS DE MATERIAS PRIMAS, MATERIALES Y SUMINISTROS PARA PRODUCCIÓN	0.00	0.00
4325	INCREMENTO POR VARIACIÓN DE ALMACÉN DE MERCANCÍAS PRIMAS, MATERIALES Y SUMINISTROS DE CONSUMO	0.00	0.00
4330	DISMINUCIÓN DEL EXCESO DE ESTIMACIONES POR PÉRDIDA O DETERIORO U OBSOLESCENCIA	0.00	0.00
4340	DISMINUCIÓN DEL EXCESO DE PROVISIONES	0.00	0.00
4341	DISMINUCIÓN DEL EXCESO DE PROVISIONES	0.00	0.00
4390	OTROS INGRESOS Y BENEFICIOS VARIOS	0.00	0.00
4391	OTROS INGRESOS DE EJERCICIOS ANTERIORES	0.00	0.00
4392	BONIFICACIONES Y DESCUENTOS OBTENIDOS	0.00	0.00
4393	DIFERENCIAS POR TIPO DE CAMBIO A FAVOR EN EFECTIVO Y EQUIVALENTES	0.00	0.00
4394	DIFERENCIAS DE COTIZACIONES A FAVOR EN VALORES NEGOCIABLES	0.00	0.00
4395	RESULTADO POR POSICIÓN MONETARIA	0.00	0.00
4396	UTILIDADES POR PARTICIPACIÓN PATRIMONIAL	0.00	0.00
4399	OTROS INGRESOS Y BENEFICIOS VARIOS	0.00	0.00
5000	GASTOS Y OTRAS PÉRDIDAS	3,324,966.99	0.00
5100	GASTOS DE FUNCIONAMIENTO	2,919,533.01	0.00
5110	SERVICIOS PERSONALES	1,387,544.13	0.00
5111	REMUNERACIONES AL PERSONAL DE CARÁCTER PERMANENTE	1,082,515.32	0.00
5112	REMUNERACIONES AL PERSONAL DE CARÁCTER TRANSITORIO	292,621.10	0.00
5113	REMUNERACIONES ADICIONALES Y ESPECIALES	2,561.39	0.00
5114	SEGURIDAD SOCIAL	0.00	0.00
5115	OTRAS PRESTACIONES SOCIALES Y ECONÓMICAS	9,846.32	0.00
5116	PAGO DE ESTÍMULOS A SERVIDORES PÚBLICOS	0.00	0.00
5120	MATERIALES Y SUMINISTROS	610,905.26	0.00
5121	MATERIALES DE ADMINISTRACIÓN, EMISIÓN DE DOCUMENTOS Y ARTÍCULOS OFICIALES	47,321.11	0.00

5122	ALIMENTOS Y UTENSILIOS		
5123	MATERIAS PRIMAS Y MATERIALES DE PRODUCCIÓN Y COMERCIALIZACIÓN	14,469.64	0.00
5124	MATERIALES Y ARTÍCULOS DE CONSTRUCCIÓN Y DE REPARACIÓN	0.00	0.00
5125	PRODUCTOS QUÍMICOS, FARMACÉUTICOS Y DE LABORATORIO	83,620.13	0.00
5126	COMBUSTIBLES, LUBRICANTES Y ADITIVOS	9,251.88	0.00
5127	VESTUARIO, BLANCOS, PRENDAS DE PROTECCIÓN Y ARTÍCULOS DEPORTIVOS	396,111.59	0.00
5128	MATERIALES Y SUMINISTROS PARA SEGURIDAD	1,479.00	0.00
5129	HERRAMIENTAS, REFACCIONES Y ACCESORIOS MENORES	0.00	0.00
5130	SERVICIOS GENERALES	58,651.91	0.00
5131	SERVICIOS BÁSICOS	921,083.62	0.00
5132	SERVICIOS DE ARRENDAMIENTO	391,636.00	0.00
5133	SERVICIOS PROFESIONALES, CIENTÍFICOS, TÉCNICOS Y OTROS SERVICIOS	59,142.00	0.00
5134	SERVICIOS FINANCIEROS, BANCARIOS Y COMERCIALES	88,174.35	0.00
5135	SERVICIOS DE INSTALACIÓN, REPARACIÓN, MANTENIMIENTO Y CONSERVACIÓN	24,599.09	0.00
5136	SERVICIOS DE COMUNICACIÓN SOCIAL Y PUBLICIDAD	129,710.88	0.00
5137	SERVICIOS DE TRASLADO Y VIÁTICOS	0.00	0.00
5138	SERVICIOS OFICIALES	25,299.18	0.00
5139	OTROS SERVICIOS GENERALES	146,911.12	0.00
5200	TRANSFERENCIAS, ASIGNACIONES, SUBSIDIOS Y OTRAS AYUDAS	55,611.00	0.00
5210	TRANSFERENCIAS INTERNAS Y ASIGNACIONES AL SECTOR PÚBLICO	405,433.98	0.00
5211	ASIGNACIONES AL SECTOR PÚBLICO	0.00	0.00
5212	TRANSFERENCIAS INTERNAS AL SECTOR PÚBLICO	0.00	0.00
5220	TRANSFERENCIAS AL RESTO DEL SECTOR PÚBLICO	0.00	0.00
5221	TRANSFERENCIAS A ENTIDADES PARAESTATALES		
5222	TRANSFERENCIAS A ENTIDADES FEDERATIVAS Y MUNICIPIOS	0.00	0.00
5230	SUBSIDIOS Y SUBVENCIONES	0.00	0.00
5231	SUBSIDIOS	180,000.00	0.00
5232	SUBVENCIONES	180,000.00	0.00
5240	AYUDAS SOCIALES	0.00	0.00
5241	AYUDAS SOCIALES A PERSONAS	225,433.98	0.00
5242	BECAS	53,360.00	0.00
5243	AYUDAS SOCIALES A INSTITUCIONES	32,020.00	0.00
5244	AYUDAS SOCIALES POR DESASTRES NATURALES Y OTROS SINIESTROS	140,053.98	0.00
5250	PENSIONES Y JUBILACIONES	0.00	0.00
5251	PENSIONES	0.00	0.00
5252	JUBILACIONES	0.00	0.00
		0.00	0.00

5259	OTRAS PENSIONES Y JUBILACIONES		
5260	TRANSFERENCIAS A FIDEICOMISOS, MANDATOS Y CONTRATOS ANÁLOGOS	0.00	0.00
5261	TRANSFERENCIAS A FIDEICOMISOS, MANDATOS Y CONTRATOS ANÁLOGOS AL GOBIERNO	0.00	0.00
5262	TRANSFERENCIAS A FIDEICOMISOS, MANDATOS Y CONTRATOS ANÁLOGOS A ENTIDADES PARAESTATALES	0.00	0.00
5270	TRANSFERENCIAS A LA SEGURIDAD SOCIAL	0.00	0.00
5271	TRASNFERENCIAS POR OBLIGACIONES DE LEY	0.00	0.00
5280	DONATIVO	0.00	0.00
5281	DONATIVOS A INSTITUCIONES SIN FINES DE LUCRO	0.00	0.00
5282	DONATIVOS A ENTIDADES FEDERATIVAS Y MUNICIPIOS	0.00	0.00
5283	DONATIVOS A FIDEICOMISOS, MANDATOS Y CONTRATOS ANÁLOGOS PRIVADOS	0.00	0.00
5284	DONATIVOS A FIDEICOMISOS, MANDATOS Y CONTRATOS ANÁLOGOS ESTATALES	0.00	0.00
5285	DONATIVOS INTERNACIONAL	0.00	0.00
5290	TRANSFERENCIAS AL EXTERIOR	0.00	0.00
5291	TRANSFERENCIAS AL EXTERIOR A GOBIERNOS EXTRANJEROS Y ORGANISMOS INTERNACIONALES	0.00	0.00
5292	TRANSFERENCIAS AL SECTOR PRIVADO EXTERNO	0.00	0.00
5300	PARTICIPACIONES Y APORTACIONES	0.00	0.00
5310	PARTICIPACIONES	0.00	0.00
5311	PARTICIPACIONES DE LA FEDERACIÓN A ENTIDADES FEDERATIVAS Y MUNICIPIOS	0.00	0.00
5312	PARTICIPACIONES DE LAS ENTIDADES FEDERATIVAS A LOS MUNICIPIOS	0.00	0.00
5320	APORTACIONES	0.00	0.00
5321	APORTACIONES DE LA FEDERACIÓN A ENTIDADES FEDERATIVAS Y MUNICIPIOS		
5322	APORTACIONES DE LAS ENTIDADES FEDERATIVAS A LOS MUNICIPIOS	0.00	0.00
5330	CONVENIOS	0.00	0.00
5331	CONVENIOS DE REASIGNACIÓN	0.00	0.00
5332	CONVENIOS DE DESCENTRALIZACIÓN Y OTROS	0.00	0.00
5400	INTERESES, COMISIONES Y OTROS GASTOS DE LA DEUDA PÚBLICA	0.00	0.00
5410	INTERESES DE LA DEUDA PÚBLICA	0.00	0.00
5411	INTERESES DE LA DEUDA PÚBLICA INTERNA	0.00	0.00
5412	INTERESES DE LA DEUDA PÚBLICA EXTERNA	0.00	0.00
5420	COMISIONES DE LA DEUDA PÚBLICA	0.00	0.00
5421	COMISIONES DE LA DEUDA PÚBLICA INTERNA	0.00	0.00
5422	COMISIONES DE LA DEUDA PÚBLICA EXTERNA	0.00	0.00
5430	GASTOS DE LA DEUDA PÚBLICA	0.00	0.00
5431	GASTOS DE LA DEUDA PÚBLICA INTERNA	0.00	0.00
5432	GASTOS DE LA DEUDA PÚBLICA EXTERNA	0.00	0.00
5440	COSTO POR COBERTURAS	0.00	0.00

5441	COSTO POR COBERTURAS		
5450	APOYOS FINANCIEROS	0.00	0.00
5451	APOYOS FINANCIEROS A INTERMEDIARIOS	0.00	0.00
5452	APOYOS FINANCIEROS A AHORRADORES Y DEUDORES DEL SISTEMA FINANCIERO NACIONAL	0.00	0.00
5500	OTROS GASTOS Y PÉRDIDAS EXTRAORDINARIAS	0.00	0.00
5510	ESTIMACIONES, DEPRECIACIONES, DETERIOROS, OBSOLESCENCIA Y AMORTIZACIONES	0.00	0.00
5511	ESTIMACIONES POR PÉRDIDA O DETERIORO DE ACTIVOS CIRCULANTES	0.00	0.00
5512	ESTIMACIONES POR PÉRDIDA O DETERIORO DE ACTIVO NO CIRCULANTE	0.00	0.00
5513	DEPRECIACIÓN DE BIENES INMUEBLES	0.00	0.00
5514	DEPRECIACIÓN DE INFRAESTRUCTURA	0.00	0.00
5515	DEPRECIACIÓN DE BIENES MUEBLES	0.00	0.00
5516	DETERIORO DE LOS ACTIVOS BIOLÓGICOS	0.00	0.00
5517	AMORTIZACIÓN DE ACTIVOS INTANGIBLES	0.00	0.00
5518	DISMINUCIÓN DE BIENES POR PÉRDIDA, OBSOLESCENCIA Y DETERIORO	0.00	0.00
5520	PROVISIONES		
5521	PROVISIONES DE PASIVOS A CORTO PLAZO	0.00	0.00
5522	PROVISIONES DE PASIVOS A LARGO PLAZO	0.00	0.00
5530	DISMINUCIÓN DE INVENTARIOS	0.00	0.00
5531	DISMINUCIÓN DE INVENTARIOS DE MERCANCÍAS PARA VENTA	0.00	0.00
5532	DISMINUCIÓN DE INVENTARIOS DE MERCANCÍAS TERMINADAS	0.00	0.00
5533	DISMINUCIÓN DE INVENTARIOS DE MERCANCÍAS EN PROCESO DE ELABORACIÓN	0.00	0.00
5534	DISMINUCIÓN DE INVENTARIOS DE MATERIAS PRIMAS, MATERIALES Y SUMINISTROS PARA PRODUCCIÓN	0.00	0.00
5535	DISMINUCIÓN DE ALMACÉN DE MATERIALES Y SUMINISTROS DE CONSUMO	0.00	0.00
5540	AUMENTO POR INSUFICIENCIA DE ESTIMACIONES POR PÉRDIDA O DETERIORO U OBSOLESCENCIA	0.00	0.00
5541	AUMENTO POR INSUFICIENCIA DE ESTIMACIONES POR PÉRDIDA O DETERIORO U OBSOLESCENCIA	0.00	0.00
5550	AUMENTO POR INSUFICIENCIA DE PROVISIONES	0.00	0.00
5551	AUMENTO POR INSUFICIENCIA DE PROVISIONES	0.00	0.00
5590	OTROS GASTOS	0.00	0.00
5591	GASTOS DE EJERCICIOS ANTERIORES	0.00	0.00
5592	PÉRDIDAS POR RESPONSABILIDADES	0.00	0.00
5593	BONIFICACIONES Y DESCUENTOS OTORGADOS	0.00	0.00
5594	DIFERENCIAS POR TIPO DE CAMBIO NEGATIVAS EN EFECTIVO Y EQUIVALENTES	0.00	0.00
5595	DIFERENCIAS DE COTIZACIONES NEGATIVAS EN VALORES NEGOCIABLES	0.00	0.00
5596	RESULTADO POR POSICIÓN MONETARIA	0.00	0.00
5597	PÉRDIDAS POR PARTICIPACIÓN PATRIMONIAL	0.00	0.00
5599	OTROS GASTOS VARIOS	0.00	0.00
		0.00	0.00

5600	INVERSIÓN PÚBLICA		
5610	INVERSIÓN PÚBLICA NO CAPITALIZABLE	0.00	0.00
5611	CONSTRUCCIÓN EN BIENES NO CAPITALIZABLES	0.00	0.00
6000	CUENTAS DE CIERRE CONTABLE	0.00	0.00
6100	RESUMEN DE INGRESOS Y GASTOS	3,175,888.27	0.00
6200	AHORRO DE LA GESTIÓN	0.00	0.00
6300	DESAHORRO DE LA GESTIÓN	3,175,888.27	0.00
7000	CUENTAS DE ORDEN CONTABLES	0.00	0.00
7100	VALORES	0.00	0.00
7110	VALORES EN CUSTODIA	0.00	0.00
7120	CUSTODIA DE VALORES		
7130	INSTRUMENTOS DE CRÉDITO PRESTADOS A FORMADORES DE MERCADO		
7140	PRÉSTAMO DE INSTRUMENTOS DE CRÉDITO A FORMADORES DE MERCADO Y SU GARANTÍA		
7150	INSTRUMENTOS DE CRÉDITO RECIBIDOS EN GARANTÍA DE LOS FORMADORES DE MERCADO		
7160	GARANTÍA DE CRÉDITOS RECIBIDOS DE LOS FORMADORES DE MERCADO		
7200	EMISIÓN DE OBLIGACIONES		
7210	AUTORIZACIÓN PARA LA EMISIÓN DE BONOS, TÍTULOS Y VALORES DE LA DEUDA PÚBLICA INTERNA	0.00	0.00
7220	AUTORIZACIÓN PARA LA EMISIÓN DE BONOS, TÍTULOS Y VALORES DE LA DEUDA PÚBLICA EXTERNA		
7230	EMISIONES AUTORIZADAS DE LA DEUDA PÚBLICA INTERNA Y EXTERNA		
7240	SUSCRIPCIÓN DE CONTRATOS DE PRÉSTAMOS Y OTRAS OBLIGACIONES DE LA DEUDA PÚBLICA INTERNA		
7250	SUSCRIPCIÓN DE CONTRATOS DE PRÉSTAMOS Y OTRAS OBLIGACIONES DE LA DEUDA PÚBLICA EXTERNA		
7260	CONTRATOS DE PRÉSTAMOS Y OTRAS OBLIGACIONES DE LA DEUDA PÚBLICA INTERNA Y EXTERNA		
7300	AVALES Y GARANTÍAS		
7310	AVALES AUTORIZADOS	0.00	0.00
7320	AVALES FIRMADOS		
7330	FIANZAS Y GARANTÍAS RECIBIDAS POR DEUDAS A COBRAR		
7340	FIANZAS Y GARANTÍAS RECIBIDAS		
7350	FIANZAS OTORGADAS PARA RESPALDAR OBLIGACIONES NO FISCALES DEL GOBIERNO		
7360	FIANZAS OTORGADAS DEL GOBIERNO PARA RESPALDAR OBLIGACIONES NO FICALE		
7400	JUICIOS		
7410	DEMANDAS JUDICIAL EN PROCESO DE RESOLUCIÓN	0.00	0.00
7420	RESOLUCIÓN DE DEMANDAS EN PROCESO JUDICIAL		
7500	INVERSIÓN MEDIANTE PROYECTOS PARA PRESTACIÓN DE SERVICIOS (PPS) Y SIMILARES		
7510	CONTRATOS PARA LA INVERSIÓN MEDIANTE PROYECTOS PARA PRESTACIÓN DE SERVICIOS (PPS) Y SIMILARES	0.00	0.00
7520	INVERSIÓN PÚBLICA CONTRATADA MEDIANTE PROYECTOS PARA PRESTACIÓN DE SERVICIOS (PPS) Y SIMILARES		
7600	BIENES EN CONCESIONADOS O EN COMODATO	0.00	0.00

7610	BIENES BAJO CONTRATO EN CONCESIÓN		
7620	CONTRATO DE CONCESIÓN POR BIENES		
7630	BIENES BAJO CONTRATO EN COMODATO		
7640	CONTRATO DE COMODATO POR BIENES		
8000	CUENTAS DE ORDEN PRESUPUESTARIAS		
8100	LEY DE INGRESOS	0.00	0.00
8110	LEY DE INGRESOS ESTIMADA	0.00	0.00
8120	LEY DE INGRESOS POR EJECUTAR		
8130	MODIFICACIONES A LA LEY DE INGRESOS ESTIMADA		
8140	LEY DE INGRESOS DEVENGADA		
8150	LEY DE INGRESOS RECAUDADA		
8200	PRESUPUESTO DE EGRESOS		
8210	PRESUPUESTO DE EGRESOS APROBADO	0.00	0.00
8220	PRESUPUESTO DE EGRESOS POR EJERCER		
8230	MODIFICACIONES AL PRESUPUESTO DE EGRESOS APROBADO		
8240	PRESUPUESTO DE EGRESOS COMPROMETIDO		
8250	PRESUPUESTO DE EGRESOS DEVENGADO		
8260	PRESUPUESTO DE EGRESOS EJERCIDO		
8270	PRESUPUESTO DE EGRESOS PAGADO		
9000	CUENTAS DE CIERRE PRESUPUESTARIO		
9100	SUPERÁVIT FINANCIERO	0.00	0.00
9200	DÉFICIT FINANCIERO		
9300	ADEUDOS DE EJERCICIOS FISCALES ANTERIORES		

Erick Rosendo
L.A. ERICK ROSENDO COVARRUBIAS MICHEL
 PRESIDENTE MUNICIPAL



Samuel Quintero Castillo
L.C.P. SAMUEL QUINTERO CASTILLO
 ENCARGADO DE LA HACIENDA MUNICIPAL



Bajo protesta de decir verdad declaramos que los Estados Financieros y sus Notas son razonablemente correctos y responsabilidad del emisor.

SELLO

MUNICIPIO EULTA
ESTADO DE SITUACION FINANCIERA
AL 31 DE MARZO DE 2017

Cuenta	Año 2017		Año 2016	
	2017	2016	2017	2016
CUENTA ACTIVO				
ACTIVO CIRCULANTE				
1110 EFECTIVO Y EQUIVALENTES	\$1,970,228.03	\$385,697.56		
1111 EFECTIVO	\$478,209.45	\$186,595.09		
1112 BANCOS/ TESORERIA	\$1,492,018.58	\$199,102.47		
1113 BANCOS/ DEPENDENCIAS Y OTROS	\$0.00	\$0.00		
1114 INVERSIONES TEMPORALES (HASTA 3 MESES)	\$0.00	\$0.00		
1115 FONDOS CON AFECCION ESPECIFICA	\$0.00	\$0.00		
1116 DEPÓSITOS DE FONDOS DE TERCEROS EN GARANTIA V/O ADMINISTRACION	\$0.00	\$0.00		
1119 OTROS EFECTIVOS Y EQUIVALENTES	\$0.00	\$0.00		
1120 DERECHOS A RECIBIR EFECTIVO O EQUIVALENTES	\$21,964.10	\$23.58		
1121 INVERSIONES FINANCIERAS DE CORTO PLAZO	\$0.00	\$0.00		
1122 CLIENTES POR COBRAR A CORTO PLAZO	\$0.00	\$0.00		
1123 DEUDORES INVERSOS POR COBRAR A CORTO PLAZO	\$-353.90	\$23.58		
1124 DEUDORES POR RECUPERAR A CORTO PLAZO	\$0.00	\$0.00		
1125 DEUDORES POR ANTICIPO DE LA TESORERIA A CORTO PLAZO	\$0.00	\$0.00		
1126 PRESTAMOS OTORGADOS A CORTO PLAZO	\$22,000.00	\$0.00		
1129 OTROS DERECHOS A RECIBIR EFECTIVO O EQUIVALENTES A CORTO PLAZO	\$0.00	\$0.00		
1130 DERECHOS A RECIBIR BIENES O SERVICIOS	\$324,884.20	\$30,832.42		
1131 ANTICIPO A PROVEEDORES POR ADQUISICION DE BIENES Y PRESTACION DE SERVICIOS A CORTO PLAZO	\$96,714.36	\$124,674.03		
1132 ANTICIPO A PROVEEDORES POR ADQUISICION DE BIENES INMUEBLES Y MUEBLES A CORTO PLAZO	\$0.00	\$0.00		
1133 ANTICIPO A CONTRATISTAS POR OBRAS PUBLICAS A CORTO PLAZO	\$6,390.00	\$1,000.00		
1134 ANTICIPO A CONTRATISTAS POR OBRAS PUBLICAS A CORTO PLAZO	\$0.00	\$0.00		
1139 OTROS DERECHOS A RECIBIR BIENES O SERVICIOS A CORTO PLAZO	\$221,883.84	\$19,158.39		
1140 INVENTARIOS	\$0.00	\$0.00		
1141 INVENTARIO DE MERCANCIAS PARA VENTA	\$0.00	\$0.00		
1142 INVENTARIO DE MERCANCIAS TERMINADAS	\$0.00	\$0.00		
1143 INVENTARIO DE MERCANCIAS EN PROCESO DE ELABORACION	\$0.00	\$0.00		
1144 INVENTARIO DE MATERIAS PRIMAS, MATERIALES Y SUMINISTROS PARA PRODUCCION	\$0.00	\$0.00		
1145 BIENES EN TRANSITO	\$0.00	\$0.00		
1150 ALMACENES	\$0.00	\$0.00		
1151 ALMACEN DE MATERIALES Y SUMINISTROS DE CONSUMO	\$0.00	\$0.00		
1160 ESTIMACION POR PÉRDIDA O DETERIORO DE ACTIVOS CIRCULANTES	\$0.00	\$0.00		
1161 ESTIMACIONES PARA CUENTAS INCORRIBLES POR DERECHOS A RECIBIR EFECTIVO O EQUIVALENTES	\$0.00	\$0.00		
1162 ESTIMACION POR DETERIORO DE INVENTARIOS	\$0.00	\$0.00		
1190 OTROS ACTIVOS CIRCULANTES	\$0.00	\$0.00		
1191 VALORES EN GARANTIA (EXCLUYE DEPÓSITOS DE FONDOS)	\$0.00	\$0.00		
1192 BIENES DERIVADOS DE EMBAJOS, DECOROS, ASEGURAMIENTOS Y DACION EN PAGO	\$0.00	\$0.00		
1193 ADQUISICION CON FONDOS DE TERCEROS	\$0.00	\$0.00		
1194 TOTAL DE ACTIVOS CIRCULANTES	\$2,312,783.33	\$206,553.36		
ACTIVO NO CIRCULANTE				
1210 INVERSIONES FINANCIERAS A LARGO PLAZO	\$0.00	\$0.00		
1211 TÍTULOS Y VALORES A LARGO PLAZO	\$0.00	\$0.00		
1212 FIDEICOMISOS, MANDATOS Y CONTRATOS ANALOGOS	\$0.00	\$0.00		
1214 PARTICIPACIONES Y APORTACIONES DE CAPITAL	\$0.00	\$0.00		
1220 DERECHOS A RECIBIR EFECTIVO O EQUIVALENTES A LARGO PLAZO	\$0.00	\$0.00		
1221 DOCUMENTOS POR COBRAR A LARGO PLAZO	\$0.00	\$0.00		
1222 DEUDORES DIVERSOS A LARGO PLAZO	\$0.00	\$0.00		
1223 INGRESOS POR RECUPERAR A LARGO PLAZO	\$0.00	\$0.00		
1224 PRESTAMOS OTORGADOS A LARGO PLAZO	\$0.00	\$0.00		
1229 OTROS DERECHOS A RECIBIR EFECTIVO O EQUIVALENTES A LARGO PLAZO	\$0.00	\$0.00		
1230 BIENES INMUEBLES, INFRAESTRUCTURA Y CONSTRUCCIONES EN PROCESO	\$10,407,260.81	\$5,943,188.00		
1231 TERRENIOS	\$194,572.00	\$184,972.00		
1232 VIVIENDAS	\$0.00	\$0.00		
1233 EQUIPOS NO HABITACIONALES	\$0.00	\$0.00		
1234 INFRAESTRUCTURA	\$0.00	\$0.00		
1235 CONSTRUCCIONES EN PROCESO EN BIENES DE DOMINIO PUBLICO	\$10,044,015.46	\$5,759,197.00		
1236 CONSTRUCCIONES EN PROCESO EN BIENES PROPIOS	\$178,673.32	\$0.00		
1239 OTROS BIENES INMUEBLES	\$0.00	\$0.00		
1240 BIENES MUEBLES	\$867,246.73	\$889,488.72		
1241 MOBILIARIO Y EQUIPO DE ADMINISTRACION	\$353,079.58	\$370,099.57		
1242 MOBILIARIO Y EQUIPO EDUCACIONAL Y RECREATIVO	\$167,748.02	\$167,748.02		
1243 EQUIPO E INSTRUMENTAL MEDICO Y DE LABORATORIO	\$0.00	\$0.00		
CUENTA PASIVO				
PASIVO CIRCULANTE				
2110 CUENTAS POR PAGAR A CORTO PLAZO	\$290,481.56	\$492,129.71		
2111 SERVICIOS PERSONALES POR PAGAR A CORTO PLAZO	\$0.00	\$134,596.56		
2112 PROVEEDORES POR PAGAR A CORTO PLAZO	\$0.00	\$217,520.00		
2113 CONTRIBUYENTES POR OBRAS PUBLICAS POR PAGAR A CORTO PLAZO	\$0.00	\$0.00		
2114 PARTICIPACIONES Y APORTACIONES POR PAGAR A CORTO PLAZO	\$0.00	\$0.00		
2115 TRANSFERENCIAS OTORGADAS POR PAGAR A CORTO PLAZO	\$0.00	\$0.00		
2116 INTERESES, COMISIONES Y OTROS GASTOS DE LA DEUDA PUBLICA POR PAGAR A CORTO PLAZO	\$0.00	\$0.00		
2117 RETENCIONES Y CONTRIBUCIONES POR PAGAR A CORTO PLAZO	\$224,726.56	\$194,485.52		
2118 DEVOLUCIONES DE LA LEY DE INGRESOS POR PAGAR A CORTO PLAZO	\$0.00	\$0.00		
2119 OTRO CONTRIBUYENTES POR PAGAR A CORTO PLAZO	\$65,757.00	\$55,767.88		
2120 DOCUMENTOS POR PAGAR A CORTO PLAZO	\$0.00	\$0.00		
2121 DOCUMENTOS COMERCIALES POR PAGAR A CORTO PLAZO	\$0.00	\$0.00		
2122 DOCUMENTOS CON CONTRATISTAS POR OBRAS PUBLICAS POR PAGAR A CORTO PLAZO	\$0.00	\$0.00		
2123 OTROS DOCUMENTOS POR PAGAR A CORTO PLAZO	\$0.00	\$0.00		
2130 PONENCIA A CORTO PLAZO DE LA DEUDA PUBLICA A LARGO PLAZO	\$0.00	\$0.00		
2131 PONENCIA A CORTO PLAZO DE LA DEUDA PUBLICA INTERNA	\$0.00	\$0.00		
2132 PONENCIA A CORTO PLAZO DE LA DEUDA PUBLICA EXTERNA	\$0.00	\$0.00		
2133 PONENCIA A CORTO PLAZO DE ARRENDAMIENTO FINANCIERO	\$0.00	\$0.00		
2140 TÍTULOS Y VALORES A CORTO PLAZO	\$0.00	\$0.00		
2141 TÍTULOS Y VALORES DE LA DEUDA PUBLICA INTERNA A CORTO PLAZO	\$0.00	\$0.00		
2142 TÍTULOS Y VALORES DE LA DEUDA PUBLICA EXTERNA A CORTO PLAZO	\$0.00	\$0.00		
2150 PASIVOS DIFERIDOS A CORTO PLAZO	\$0.00	\$0.00		
2151 INGRESOS COBRADOS POR ADELANTADO A CORTO PLAZO	\$0.00	\$0.00		
2152 INTERESES COBRADOS POR ADELANTADO A CORTO PLAZO	\$0.00	\$0.00		
2159 OTROS PASIVOS DIFERIDOS A CORTO PLAZO	\$0.00	\$0.00		
2160 FONDOS Y BIENES DE TERCEROS EN GARANTIA V/O ADMINISTRACION A CORTO PLAZO	\$0.00	\$0.00		
2161 FONDOS EN GARANTIA A CORTO PLAZO	\$0.00	\$0.00		
2162 FONDOS EN ADMINISTRACION A CORTO PLAZO	\$0.00	\$0.00		
2163 FONDOS CONTINGENTES A CORTO PLAZO	\$0.00	\$0.00		
2164 FONDOS DE FIDEICOMISOS, MANDATOS Y CONTRATOS ANALOGOS A CORTO PLAZO	\$0.00	\$0.00		
2165 OTROS FONDOS DE TERCEROS EN GARANTIA V/O ADMINISTRACION A CORTO PLAZO	\$0.00	\$0.00		
2166 VALORES Y BIENES EN GARANTIA A CORTO PLAZO	\$0.00	\$0.00		
2170 PROVISIONES A CORTO PLAZO	\$0.00	\$0.00		
2171 PROVISION PARA DEMANDAS Y JUICIOS A CORTO PLAZO	\$0.00	\$0.00		
2172 PROVISION PARA CONTINGENCIAS A CORTO PLAZO	\$0.00	\$0.00		
2179 OTRAS PROVISIONES A CORTO PLAZO	\$0.00	\$0.00		
2190 OTROS PASIVOS A CORTO PLAZO	\$0.00	\$0.00		
2191 INGRESOS POR CLASIFICAR	\$0.00	\$0.00		
2192 RECALCULACION POR PARTICIPAR	\$0.00	\$0.00		
2199 OTROS PASIVOS CIRCULANTES	\$0.00	\$0.00		
TOTAL PASIVOS CIRCULANTES	\$268,493.56	\$492,129.71		
PASIVO NO CIRCULANTE				
2210 CUENTAS POR PAGAR A LARGO PLAZO	\$0.00	\$0.00		
2211 PROVEEDORES POR PAGAR A LARGO PLAZO	\$0.00	\$0.00		
2212 CONTRIBUYENTES POR OBRAS PUBLICAS POR PAGAR A LARGO PLAZO	\$0.00	\$0.00		
2220 DOCUMENTOS POR PAGAR A LARGO PLAZO	\$0.00	\$0.00		
2221 DOCUMENTOS COMERCIALES POR PAGAR A LARGO PLAZO	\$0.00	\$0.00		
2222 DOCUMENTOS CON CONTRATISTAS POR OBRAS PUBLICAS POR PAGAR A LARGO PLAZO	\$0.00	\$0.00		
2229 OTROS DOCUMENTOS POR PAGAR A LARGO PLAZO	\$0.00	\$0.00		
2230 DEUDA PUBLICA A LARGO PLAZO	\$0.00	\$0.00		
2231 TÍTULOS Y VALORES DE LA DEUDA PUBLICA INTERNA A LARGO PLAZO	\$0.00	\$0.00		
2232 TÍTULOS Y VALORES DE LA DEUDA PUBLICA EXTERNA A LARGO PLAZO	\$0.00	\$0.00		
2233 PRESTAMOS DE LA DEUDA PUBLICA INTERNA POR PAGAR A LARGO PLAZO	\$0.00	\$0.00		
2234 PRESTAMOS DE LA DEUDA PUBLICA EXTERNA POR PAGAR A LARGO PLAZO	\$0.00	\$0.00		
2235 ARRENDAMIENTO FINANCIERO POR PAGAR A LARGO PLAZO	\$0.00	\$0.00		
2240 PASIVOS DIFERIDOS A LARGO PLAZO	\$0.00	\$0.00		
2241 CREDITOS COBRADOS POR ADELANTADO A LARGO PLAZO	\$0.00	\$0.00		
2242 INTERESES COBRADOS POR ADELANTADO A LARGO PLAZO	\$0.00	\$0.00		
2249 OTROS PASIVOS DIFERIDOS A LARGO PLAZO	\$0.00	\$0.00		
2250 FONDOS Y BIENES DE TERCEROS EN GARANTIA V/O ADMINISTRACION A LARGO PLAZO	\$0.00	\$0.00		

	Mar 2017	Mar 2016
CUBRA ACTIVO		
1244 EQUIPO DE TRANSPORTE	\$53,413.79	\$53,413.79
1245 EQUIPO DE DEFENSA Y SEGURIDAD	\$0.00	\$0.00
1246 MAQUINARIA, OTROS EQUIPOS Y HERRAMIENTAS	\$317,972.34	\$309,504.34
1247 COLECCIONES, OBRAS DE ARTE Y OBJETOS VALIOSOS	\$75,400.00	\$0.00
1248 ACTIVOS BIOLÓGICOS	\$0.00	\$0.00
1250 ACTIVOS INTANGIBLES	\$15,141.40	\$15,141.40
1251 SOFTWARE	\$14,372.40	\$14,372.40
1252 PATENTES, MARCAS Y DERECHOS	\$0.00	\$0.00
1253 CONCESIONES Y FRANQUICIAS	\$0.00	\$0.00
1254 LICENCIAS	\$769.00	\$769.00
1259 OTROS ACTIVOS INTANGIBLES	\$0.00	\$0.00
1260 DEPRECIACIÓN, DETERIORO Y AMORTIZACIÓN ACUMULADA DE BIENES	\$0.00	\$0.00
1261 DEPRECIACIÓN ACUMULADA DE BIENES INMUEBLES	\$0.00	\$0.00
1262 DEPRECIACIÓN ACUMULADA DE BIENES INMUEBLES	\$0.00	\$0.00
1263 DEPRECIACIÓN ACUMULADA DE BIENES INMUEBLES	\$0.00	\$0.00
1264 DETERIORO ACUMULADO DE ACTIVOS BIOLÓGICOS	\$0.00	\$0.00
1265 AMORTIZACIÓN ACUMULADA DE ACTIVOS INTANGIBLES	\$0.00	\$0.00
1270 ACTIVOS DIFERIDOS	\$0.00	\$0.00
1271 ESTUDIOS, FORMULACIÓN Y EVALUACIÓN DE PROYECTOS	\$0.00	\$0.00
1272 DERECHOS SOBRE BIENES EN REGIMEN DE ARRENDAMIENTO FINANCIERO	\$0.00	\$0.00
1273 GASTOS PAGADOS POR ADELANTADO A LARGO PLAZO	\$0.00	\$0.00
1274 ANTICIPOS A LARGO PLAZO	\$0.00	\$0.00
1275 BENEFICIOS AL RETIRO DE EMPLEADOS PAGADOS POR ADELANTADO	\$0.00	\$0.00
1279 OTROS ACTIVOS DIFERIDOS	\$0.00	\$0.00
1280 ESTIMACIÓN POR FÉRDIDA O DETERIORO DE ACTIVOS NO CIRCULANTES	\$0.00	\$0.00
1281 ESTIMACIONES POR FÉRDIDA DE CUENTAS INCOBRABLES DE DOCUMENTOS POR COBRAR A LARGO PLAZO	\$0.00	\$0.00
1282 ESTIMACIONES POR FÉRDIDA DE CUENTAS INCOBRABLES DE DEUDORES DIVERSOS POR COBRAR A LARGO PLAZO	\$0.00	\$0.00
1283 ESTIMACIONES POR FÉRDIDA DE CUENTAS INCOBRABLES DE INGRESOS POR COBRAR A LARGO PLAZO	\$0.00	\$0.00
1284 ESTIMACIONES POR FÉRDIDA DE CUENTAS INCOBRABLES DE PRESTAMOS OTORGADOS A LARGO PLAZO	\$0.00	\$0.00
1289 ESTIMACIONES POR FÉRDIDA DE OTROS CUENTAS INCOBRABLES A LARGO PLAZO	\$0.00	\$0.00
1290 OTROS ACTIVOS NO CIRCULANTES	\$0.00	\$0.00
1291 BIENES EN CONCESIÓN	\$0.00	\$0.00
1292 BIENES EN ARRENDAMIENTO FINANCIERO	\$0.00	\$0.00
1293 BIENES EN COMODATO	\$0.00	\$0.00
TOTAL DE ACTIVOS NO CIRCULANTES	\$11,882,248.24	\$8,238,344.12
TOTAL DEL ACTIVO	\$13,706,974.27	\$7,485,902.48
CUBRA PASIVO		
3201 FONOS EN GARANTÍA A LARGO PLAZO	\$0.00	\$0.00
3202 FONOS DE ADMINISTRACIÓN A LARGO PLAZO	\$0.00	\$0.00
3203 FONOS CONTINGENTES A LARGO PLAZO	\$0.00	\$0.00
3204 OTROS FONOS DE FIDUCIARIOS, MANDATOS Y CONTRATOS ANALÓGOS A LARGO PLAZO	\$0.00	\$0.00
3205 OTROS FONOS DE TERCEROS EN GARANTÍA V/O ADMINISTRACIÓN A LARGO PLAZO	\$0.00	\$0.00
3206 VALORES Y BIENES EN GARANTÍA A LARGO PLAZO	\$0.00	\$0.00
3209 PROVISIONES A LARGO PLAZO	\$0.00	\$0.00
3261 PROVISIÓN PARA DEMANDAS Y JUICIOS A LARGO PLAZO	\$0.00	\$0.00
3262 PROVISIÓN PARA PENSIONES A LARGO PLAZO	\$0.00	\$0.00
3263 PROVISIÓN PARA CONTINGENCIAS A LARGO PLAZO	\$0.00	\$0.00
3269 OTRAS PROVISIONES A LARGO PLAZO	\$0.00	\$0.00
TOTAL PASIVOS NO CIRCULANTES	\$0.00	\$0.00
TOTAL DE PASIVOS	\$260,493.56	\$492,329.71
HACIENDA PÚBLICA/ PATRIMONIO CONTRIBUIDO	\$0.00	\$0.00
3100 HACIENDA PÚBLICA/ PATRIMONIO CONTRIBUIDO	\$0.00	\$0.00
3101 APORTACIONES	\$0.00	\$0.00
3102 DONACIONES DE CAPITAL	\$0.00	\$0.00
3103 ACTUALIZACIÓN DE LA HACIENDA PÚBLICA/PATRIMONIO	\$0.00	\$0.00
HACIENDA PÚBLICA/PATRIMONIO GENERADO	\$13,446,480.71	\$8,973,572.77
3200 RESULTADOS DE EJERCICIO (LABOR/O DESAHORRO)	\$1,178,488.27	\$1,201,875.61
3201 REVALUOS	\$9,270,992.44	\$5,771,697.16
3202 REVALUO DE BIENES INMUEBLES	\$0.00	\$0.00
3203 REVALUO DE BIENES MUEBLES	\$0.00	\$0.00
3209 REVALUO DE BIENES INTANGIBLES	\$0.00	\$0.00
3239 OTROS REVALUOS	\$0.00	\$0.00
3240 RESERVAS	\$0.00	\$0.00
3241 RESERVAS DE PATRIMONIO	\$0.00	\$0.00
3242 RESERVAS TERRITORIALES	\$0.00	\$0.00
3243 RESERVAS POR CONTINGENCIAS	\$0.00	\$0.00
3249 RECTIFICACIONES DE RESULTADOS DE EJERCICIOS ANTERIORES	\$0.00	\$0.00
3251 CAMBIOS EN POLÍTICAS CONTABLES	\$0.00	\$0.00
3252 CAMBIOS POR ERRORES CONTABLES	\$0.00	\$0.00
3300 EXCESO O INSUFICIENCIA EN LA ACTUALIZACIÓN DE LA HACIENDA PÚBLICA/ PATRIMONIO	\$0.00	\$0.00
3310 RESULTADO POR POSICIÓN MONETARIA	\$0.00	\$0.00
3320 RESULTADO POR TENENCIA DE ACTIVOS NO MONETARIOS	\$0.00	\$0.00
HACIENDA PÚBLICA/PATRIMONIO TOTAL	\$13,446,480.71	\$8,973,572.77
TOTAL DE PASIVO Y PATRIMONIO / HACIENDA PÚBLICA	\$13,706,974.27	\$7,485,902.48

SELLO

L.A. ERICK ROSENDO COVARRUBIAS MICHEL
PRESIDENTE MUNICIPAL



Bajo protesta de decir verdad declaramos que los Estados Financieros y sus Notas son razonablemente correctos y responsabilidad del emisor.



L.E.P. SAMUEL GUERRERO CASTILLO
ENCARGADO DE LA HACIENDA MUNICIPAL



**NOTAS A LOS ESTADOS FINANCIEROS
DE DESGLOSE
Municipio Ejutla**

AL 31 DE MARZO DE 2017

CUENTA	NOMBRE	IMPORTE	NOTA
1111-000-000	EFFECTIVO		EFFECTIVO EN CAJA
1112-000-000	BANCOS/TESORERIA	\$ 478,309.45	EXISTENCIA EN BANCO
1119-000-000	OTROS EFFECTIVOS Y EQUIVALENTES	\$ 1,446,983.47	SUBSIDIO AL EMPLEO
1126-000-000	PRÉSTAMOS OTORGADOS A CORTO PLAZO	\$ -	PRESTAMO EMPLEADOS
1131-000-000	ANTICIPO A PROVEEDORES POR ADQUISIC	\$ 96,714.36	DE GASTO CORRIENTE
1139-000-000	OTROS DERECHOS A RECIBIR EN BIENES	\$ 221,883.84	DIFERENCIA EN CONTRATO
1235-000-000	CONTRUCCIONES EN PROCESO DE DOMINIO	\$ 10,044,015.49	INVERSION OBRA PUBLICA
1236-000-000	CONSTRUCCIONES EN PROCESO EN BIENES	\$ 178,673.32	INVERSION OBRA PUBLICA
1241-000-000	MOBILIARIO Y EQUIPO DE ADMINISTRACI	\$ 353,079.58	INVERSION ACTIVOS
1242-000-000	MOBILIARIO Y EQUIPO EDUCACIONAL REC	\$ 167,481.02	INVERSION ACTIVOS
1244-000-000	EQUIPO DE TRANSPORTE	\$ 53,413.79	INVERSION ACTIVOS
1246-000-000	MAQUINARIA, OTROS EQUIPOS Y HERRAMI	\$ 317,972.34	INVERSION ACTIVOS
1251-000-000	SOFTWARE	\$ 14,372.40	INVERSION ACTIVOS
1259-000-000	OTROS ACTIVOS INTANGIBLES	\$ 769.00	INVERSION ACTIVOS

L.A. Erick Rosendo
L.A. ERICK ROSENDO
COVARRUBIAS MICHEL
PRESIDENTE MUNICIPAL



L.C.P. Samuel Quintero Castillo
L.C.P. SAMUEL QUINTERO CASTILLO
ENCARGADO DE LA HACIENDA MUNICIPAL



Bajo protesta de decir verdad declaramos que los Estados Financieros y sus Notas son razonablemente correctos y responsabilidad del emisor.

**Estado de Actividades
Municipio Ejutla
DEL 1 DE ENERO AL 31 DE MARZO DE 2017**

CUENTA	2017	2016
4100 INGRESOS Y OTROS BENEFICIOS		
4110 INGRESOS DE GESTIÓN	\$1,964,523.20	\$1,334,947.24
4111 IMPUESTOS	\$587,702.06	\$602,619.92
4111 IMPUESTOS SOBRE LOS INGRESOS	\$0.00	\$0.00
4112 IMPUESTOS SOBRE EL PATRIMONIO	\$581,887.21	\$596,783.78
4113 IMPUESTO SOBRE LA PRODUCCIÓN, EL CONSUMO Y LAS TRANSACCIONES	\$0.00	\$0.00
4114 IMPUESTOS AL COMERCIO EXTERIOR	\$0.00	\$0.00
4115 IMPUESTOS SOBRE NÓMINAS Y ASIMILABLES	\$0.00	\$0.00
4116 IMPUESTOS ECOLÓGICOS	\$0.00	\$0.00
4117 ACCESORIOS DE IMPUESTOS	\$0.00	\$0.00
4119 OTROS IMPUESTOS	\$5,814.85	\$5,836.14
	\$0.00	\$0.00
4120 CUOTAS Y APORTACIONES DE SEGURIDAD SOCIAL	\$0.00	\$0.00
4121 APORTACIONES PARA FONDOS DE VIVIENDA	\$0.00	\$0.00
4122 CUOTAS PARA EL SEGURO SOCIAL	\$0.00	\$0.00
4123 CUOTAS DE AHORRO PARA EL RETIRO	\$0.00	\$0.00
4124 ACCESORIOS DE CUOTAS Y APORTACIONES PARA LA SEGURIDAD SOCIAL	\$0.00	\$0.00
4129 OTRAS CUOTAS Y APORTACIONES PARA LA SEGURIDAD SOCIAL	\$0.00	\$0.00
4130 CONTRIBUCIONES DE MEJORAS	\$0.00	\$0.00
4131 CONTRIBUCIÓN DE MEJORAS POR OBRAS PÚBLICAS	\$0.00	\$0.00
4140 DERECHOS	\$0.00	\$0.00
4141 DERECHOS POR EL USO, GOCE, APROVECHAMIENTO O EXPLOTACIÓN DE BIENES DE DOMINIO PÚBLICO	\$0.00	\$0.00
4142 DERECHOS A LOS HIDROCARBUROS	\$0.00	\$0.00
4143 DERECHOS POR PRESTACIÓN DE SERVICIOS	\$0.00	\$0.00
4144 ACCESORIOS DE DERECHO	\$44,838.83	\$6,278.03
4149 OTROS DERECHOS	\$642,875.30	\$610,437.85
	\$0.00	\$0.00
	\$0.00	\$0.00
4150 PRODUCTOS DE TIPO CORRIENTE	\$28,431.20	\$115,611.64
4151 PRODUCTOS DERIVADOS DEL USO Y APROVECHAMIENTO DE BIENES NO SUJETOS A RÉGIMEN DE DOMINIO PÚBLICO	\$28,431.20	\$115,611.64
4152 ENAJENACIÓN DE BIENES MUEBLES NO SUJETOS A SER INVENTARIADOS	\$0.00	\$0.00
4153 ACCESORIOS DE PRODUCTOS	\$0.00	\$0.00
4159 OTROS PRODUCTOS QUE GENERAN INGRESOS CORRIENTES	\$0.00	\$0.00
4160 APROVECHAMIENTOS DE TIPO CORRIENTE	\$660,675.81	\$0.00
4161 INCENTIVOS DERIVADOS DE LA COLABORACIÓN FISCAL	\$660,675.81	\$0.00
4162 MULTAS	\$0.00	\$0.00
4163 INDEMNIZACIONES	\$0.00	\$0.00
4164 REINTEGROS	\$0.00	\$0.00
4165 APROVECHAMIENTOS PROVENIENTES DE OBRAS PÚBLICAS	\$0.00	\$0.00
4166 APROVECHAMIENTOS POR PARTICIPACIONES DERIVADAS DE LA APLICACIÓN DE LEYES	\$0.00	\$0.00
4167 APROVECHAMIENTOS POR APORTACIONES Y COOPERACIONES	\$0.00	\$0.00
4168 ACCESORIOS DE APROVECHAMIENTO	\$0.00	\$0.00
4169 OTROS APROVECHAMIENTOS	\$0.00	\$0.00
	\$0.00	\$0.00
4170 INGRESOS POR VENTAS DE BIENES Y SERVICIOS	\$0.00	\$0.00
4171 INGRESOS POR VENTA DE MERCANCÍAS	\$0.00	\$0.00
4172 INGRESOS POR VENTAS DE BIENES Y SERVICIOS PRODUCIDOS EN ESTABLECIMIENTOS DEL GOBIERNO	\$0.00	\$0.00
4173 INGRESOS POR VENTA DE BIENES Y SERVICIOS DE ORGANISMOS DESCENTRALIZADOS	\$0.00	\$0.00
4174 INGRESOS DE OPERACIONES DE ENTIDADES PARAESTATALES EMPRESARIALES Y NO FINANCIERAS	\$0.00	\$0.00
4190 INGRESOS NO COMPRENDIDOS EN LAS FRACC. DE LA LEY DE ING. CAUSAD. EN EJER. FISCALES ANT. PEND. DE LIQUID. O PAGO	\$0.00	\$0.00
4191 IMPUESTOS NO COMPRENDIDOS EN LAS FRACC. DE LA LEY DE ING. CAUSADOS EN EJER. FISCALES ANT. PEND. DE LIQUID. O PAGO	\$0.00	\$0.00
4192 CONTRIBUCIONES DE MEJORAS, DERECHOS, PRODUCTOS Y APROVECHAMIENTOS NO COMPRENDIDOS EN LAS FRACC. DE LEY DE ING. CAUSAD. EN EJER. FISCALES ANT. PEND. DE LIQUID. O PAGO	\$0.00	\$0.00
	\$0.00	\$0.00
4200 PARTICIPACIONES, APORTACIONES, TRANSFERENCIAS, ASIGNACIONES, SUBSIDIOS Y OTRAS AYUDAS	\$4,536,332.06	\$3,773,087.66
4210 PARTICIPACIONES Y APORTACIONES	\$4,536,332.06	\$3,773,087.66
4211 PARTICIPACIONES	\$3,948,292.67	\$3,167,147.93
4212 APORTACIONES	\$588,039.39	\$605,939.73
4213 CONVENIOS	\$0.00	\$0.00
4220 TRANSFERENCIAS, ASIGNACIONES, SUBSIDIOS Y OTRAS AYUDAS	\$0.00	\$0.00
4221 TRANSFERENCIAS INTERNAS Y ASIGNACIONES AL SECTOR PÚBLICO	\$0.00	\$0.00
4222 TRANSFERENCIAS AL RESTO DEL SECTOR PÚBLICO	\$0.00	\$0.00
4223 SUBSIDIOS Y SUBVENCIONES	\$0.00	\$0.00
4224 AYUDAS SOCIALES	\$0.00	\$0.00
4225 PENSIONES Y JUBILACIONES	\$0.00	\$0.00
4300 OTROS INGRESOS Y BENEFICIOS	\$0.00	\$0.00
4310 INGRESOS FINANCIEROS	\$0.00	\$0.00
4311 INTERESES GANADOS DE VALORES, CRÉDITOS, BONOS Y OTROS.	\$0.00	\$0.00
4319 OTROS INGRESOS FINANCIEROS	\$0.00	\$0.00
4320 INCREMENTO POR VARIACIÓN DE INVENTARIOS	\$0.00	\$0.00
4321 INCREMENTO POR VARIACIÓN DE INVENTARIOS DE MERCANCÍAS PARA VENTA	\$0.00	\$0.00
4322 INCREMENTO POR VARIACIÓN DE INVENTARIOS DE MERCANCÍAS TERMINADAS	\$0.00	\$0.00
4323 INCREMENTO POR VARIACIÓN DE INVENTARIOS DE MERCANCÍAS EN PROCESO DE ELABORACIÓN	\$0.00	\$0.00

**Estado de Actividades
Municipio Ejutla
DEL 1 DE ENERO AL 31 DE MARZO DE 2017**

CUENTA	2017	2016
4324 INCREMENTO POR VARIACIÓN DE INVENTARIOS DE MATERIAS PRIMAS, MATERIALES Y SUMINISTROS PARA PRODUCCIÓN	\$0.00	\$0.00
4325 INCREMENTO POR VARIACIÓN DE ALMACÉN DE MERCANCÍAS PRIMAS, MATERIALES Y SUMINISTROS DE CONSUMO	\$0.00	\$0.00
4330 DISMINUCIÓN DEL EXCESO DE ESTIMACIONES POR PÉRDIDA O DETERIORO U OBSOLESCENCIA	\$0.00	\$0.00
4340 DISMINUCIÓN DEL EXCESO DE PROVISIONES	\$0.00	\$0.00
4341 DISMINUCIÓN DEL EXCESO DE PROVISIONES	\$0.00	\$0.00
4390 OTROS INGRESOS Y BENEFICIOS VARIOS	\$0.00	\$0.00
4391 OTROS INGRESOS DE EJERCICIOS ANTERIORES	\$0.00	\$0.00
4392 BONIFICACIONES Y DESCUENTOS OBTENIDOS	\$0.00	\$0.00
4393 DIFERENCIAS POR TIPO DE CAMBIO A FAVOR EN EFECTIVO Y EQUIVALENTES	\$0.00	\$0.00
4394 DIFERENCIAS DE COTIZACIONES A FAVOR EN VALORES NEGOCIABLES	\$0.00	\$0.00
4395 RESULTADO POR POSICIÓN MONETARIA	\$0.00	\$0.00
4396 UTILIDADES POR PARTICIPACIÓN PATRIMONIAL	\$0.00	\$0.00
4399 OTROS INGRESOS Y BENEFICIOS VARIOS	\$0.00	\$0.00
TOTAL DE INGRESOS	\$6,500,855.26	\$5,108,034.90
GASTOS Y OTRAS PÉRDIDAS		
5100 GASTOS DE FUNCIONAMIENTO		
5110 SERVICIOS PERSONALES		
5111 REMUNERACIONES AL PERSONAL DE CARÁCTER PERMANENTE	\$2,919,533.01	\$3,194,757.91
5112 REMUNERACIONES AL PERSONAL DE CARÁCTER TRANSITORIO	\$1,387,544.13	\$1,682,290.56
5113 REMUNERACIONES ADICIONALES Y ESPECIALES	\$1,082,515.32	\$1,134,860.97
5114 SEGURIDAD SOCIAL	\$292,621.10	\$547,429.59
5115 OTRAS PRESTACIONES SOCIALES Y ECONÓMICAS	\$2,561.39	\$0.00
5116 PAGO DE ESTÍMULOS A SERVIDORES PÚBLICOS	\$0.00	\$0.00
	\$9,846.32	\$0.00
	\$0.00	\$0.00
5120 MATERIALES Y SUMINISTROS	\$610,905.26	\$680,085.04
5121 MATERIALES DE ADMINISTRACIÓN, EMISIÓN DE DOCUMENTOS Y ARTÍCULOS OFICIALES	\$47,321.11	\$72,220.24
5122 ALIMENTOS Y UTENSILIOS	\$14,469.64	\$6,553.00
5123 MATERIAS PRIMAS Y MATERIALES DE PRODUCCIÓN Y COMERCIALIZACIÓN	\$0.00	\$0.00
5124 MATERIALES Y ARTÍCULOS DE CONSTRUCCIÓN Y DE REPARACIÓN	\$83,620.13	\$85,002.32
5125 PRODUCTOS QUÍMICOS, FARMACÉUTICOS Y DE LABORATORIO	\$9,251.88	\$18,344.11
5126 COMBUSTIBLES, LUBRICANTES Y ADITIVOS	\$396,111.59	\$332,321.91
5127 VESTUARIO, BLANCOS, PRENDAS DE PROTECCIÓN Y ARTÍCULOS DEPORTIVOS	\$1,479.00	\$997.60
5128 MATERIALES Y SUMINISTROS PARA SEGURIDAD	\$0.00	\$0.00
5129 HERRAMIENTAS, REFACCIONES Y ACCESORIOS MENORES	\$58,651.91	\$164,645.86
5130 SERVICIOS GENERALES	\$921,083.62	\$832,382.31
5131 SERVICIOS BÁSICOS	\$391,636.00	\$299,416.00
5132 SERVICIOS DE ARRENDAMIENTO	\$59,142.00	\$27,166.00
5133 SERVICIOS PROFESIONALES, CIENTÍFICOS, TÉCNICOS Y OTROS SERVICIOS	\$88,174.35	\$9,622.20
5134 SERVICIOS FINANCIEROS, BANCARIOS Y COMERCIALES	\$24,599.09	\$41,136.31
5135 SERVICIOS DE INSTALACIÓN, REPARACIÓN, MANTENIMIENTO Y CONSERVACIÓN	\$129,710.88	\$49,623.52
5136 SERVICIOS DE COMUNICACIÓN SOCIAL Y PUBLICIDAD	\$0.00	\$1,856.00
5137 SERVICIOS DE TRASLADO Y VIÁTICOS	\$25,299.18	\$28,549.10
5138 SERVICIOS OFICIALES	\$146,911.12	\$174,595.18
5139 OTROS SERVICIOS GENERALES	\$55,611.00	\$200,418.00
5200 TRANSFERENCIAS, ASIGNACIONES, SUBSIDIOS Y OTRAS AYUDAS	\$405,433.98	\$444,905.26
5210 TRANSFERENCIAS INTERNAS Y ASIGNACIONES AL SECTOR PÚBLICO	\$0.00	\$0.00
5211 ASIGNACIONES AL SECTOR PÚBLICO	\$0.00	\$0.00
5212 TRANSFERENCIAS INTERNAS AL SECTOR PÚBLICO	\$0.00	\$0.00
5220 TRANSFERENCIAS AL RESTO DEL SECTOR PÚBLICO	\$0.00	\$0.00
5221 TRANSFERENCIAS A ENTIDADES PARAESTATALES	\$0.00	\$0.00
5222 TRANSFERENCIAS A ENTIDADES FEDERATIVAS Y MUNICIPIOS	\$0.00	\$0.00
5230 SUBSIDIOS Y SUBVENCIONES	\$0.00	\$0.00
5231 SUBSIDIOS	\$0.00	\$0.00
5232 SUBVENCIONES	\$180,000.00	\$186,703.55
5240 AYUDAS SOCIALES	\$180,000.00	\$186,703.55
5241 AYUDAS SOCIALES A PERSONAS	\$0.00	\$0.00
5242 BECAS	\$225,433.98	\$258,201.71
5243 AYUDAS SOCIALES A INSTITUCIONES	\$53,360.00	\$9,868.74
5244 AYUDAS SOCIALES POR DESASTRES NATURALES Y OTROS SINIESTROS	\$32,020.00	\$81,475.00
	\$140,053.98	\$162,681.97
	\$0.00	\$4,176.00
5250 PENSIONES Y JUBILACIONES	\$0.00	\$0.00
5251 PENSIONES	\$0.00	\$0.00
5252 JUBILACIONES	\$0.00	\$0.00
5259 OTRAS PENSIONES Y JUBILACIONES	\$0.00	\$0.00
5260 TRANSFERENCIAS A FIDEICOMISOS, MANDATOS Y CONTRATOS ANÁLOGOS	\$0.00	\$0.00
5261 TRANSFERENCIAS A FIDEICOMISOS, MANDATOS Y CONTRATOS ANÁLOGOS AL GOBIERNO	\$0.00	\$0.00
5262 TRANSFERENCIAS A FIDEICOMISOS, MANDATOS Y CONTRATOS ANÁLOGOS A ENTIDADES PARAESTATALES	\$0.00	\$0.00

Estado de Actividades
Municipio Ejutla
DEL 1 DE ENERO AL 31 DE MARZO DE 2017

CUENTA	2017	2016
5270 TRANSFERENCIAS A LA SEGURIDAD SOCIAL	\$0.00	\$0.00
5271 TRASNFERENCIAS POR OBLIGACIONES DE LEY	\$0.00	\$0.00
5280 DONATIVO	\$0.00	\$0.00
5281 DONATIVOS A INSTITUCIONES SIN FINES DE LUCRO	\$0.00	\$0.00
5282 DONATIVOS A ENTIDADES FEDERATIVAS Y MUNICIPIOS	\$0.00	\$0.00
5283 DONATIVOS A FIDEICOMISOS, MANDATOS Y CONTRATOS ANÁLOGOS PRIVADOS	\$0.00	\$0.00
5284 DONATIVOS A FIDEICOMISOS, MANDATOS Y CONTRATOS ANÁLOGOS ESTATALES	\$0.00	\$0.00
5285 DONATIVOS INTERNACIONAL	\$0.00	\$0.00
5290 TRANSFERENCIAS AL EXTERIOR	\$0.00	\$0.00
5291 TRANSFERENCIAS AL EXTERIOR A GOBIERNOS EXTRANJEROS Y ORGANISMOS INTERNACIONALES	\$0.00	\$0.00
5292 TRANSFERENCIAS AL SECTOR PRIVADO EXTERNO	\$0.00	\$0.00
5300 PARTICIPACIONES Y APORTACIONES	\$0.00	\$0.00
5310 PARTICIPACIONES	\$0.00	\$0.00
5311 PARTICIPACIONES DE LA FEDERACIÓN A ENTIDADES FEDERATIVAS Y MUNICIPIOS	\$0.00	\$0.00
5312 PARTICIPACIONES DE LAS ENTIDADES FEDERATIVAS A LOS MUNICIPIOS	\$0.00	\$0.00
5320 APORTACIONES	\$0.00	\$0.00
5321 APORTACIONES DE LA FEDERACIÓN A ENTIDADES FEDERATIVAS Y MUNICIPIOS	\$0.00	\$0.00
5322 APORTACIONES DE LAS ENTIDADES FEDERATIVAS A LOS MUNICIPIOS	\$0.00	\$0.00
5330 CONVENIOS	\$0.00	\$0.00
5331 CONVENIOS DE REASIGNACIÓN	\$0.00	\$0.00
5332 CONVENIOS DE DESCENTRALIZACIÓN Y OTROS	\$0.00	\$0.00
5400 INTERESES, COMISIONES Y OTROS GASTOS DE LA DEUDA PÚBLICA	\$0.00	\$0.00
5410 INTERESES DE LA DEUDA PÚBLICA	\$0.00	\$0.00
5411 INTERESES DE LA DEUDA PÚBLICA INTERNA	\$0.00	\$0.00
5412 INTERESES DE LA DEUDA PÚBLICA EXTERNA	\$0.00	\$0.00
5420 COMISIONES DE LA DEUDA PÚBLICA	\$0.00	\$0.00
5421 COMISIONES DE LA DEUDA PÚBLICA INTERNA	\$0.00	\$0.00
5422 COMISIONES DE LA DEUDA PÚBLICA EXTERNA	\$0.00	\$0.00
5430 GASTOS DE LA DEUDA PÚBLICA	\$0.00	\$0.00
5431 GASTOS DE LA DEUDA PÚBLICA INTERNA	\$0.00	\$0.00
5432 GASTOS DE LA DEUDA PÚBLICA EXTERNA	\$0.00	\$0.00
5440 COSTO POR COBERTURAS	\$0.00	\$0.00
5441 COSTO POR COBERTURAS	\$0.00	\$0.00
5450 APOYOS FINANCIEROS	\$0.00	\$0.00
5451 APOYOS FINANCIEROS A INTERMEDIARIOS	\$0.00	\$0.00
5452 APOYOS FINANCIEROS A AHORRADORES Y DEUDORES DEL SISTEMA FINANCIERO NACIONAL	\$0.00	\$0.00
5500 OTROS GASTOS Y PÉRDIDAS EXTRAORDINARIAS	\$0.00	\$266,496.12
5510 ESTIMACIONES, DEPRECIACIONES, DETERIOROS, OBSOLESCENCIA Y AMORTIZACIONES	\$0.00	\$0.00
5511 ESTIMACIONES POR PÉRDIDA O DETERIORO DE ACTIVOS CIRCULANTES	\$0.00	\$0.00
5512 ESTIMACIONES POR PÉRDIDA O DETERIORO DE ACTIVO NO CIRCULANTE	\$0.00	\$0.00
5513 DEPRECIACIÓN DE BIENES INMUEBLES	\$0.00	\$0.00
5514 DEPRECIACIÓN DE INFRAESTRUCTURA	\$0.00	\$0.00
5515 DEPRECIACIÓN DE BIENES MUEBLES	\$0.00	\$0.00
5516 DETERIORO DE LOS ACTIVOS BIOLÓGICOS	\$0.00	\$0.00
5517 AMORTIZACIÓN DE ACTIVOS INTANGIBLES	\$0.00	\$0.00
5520 PROVISIONES	\$0.00	\$0.00
5521 PROVISIONES DE PASIVOS A CORTO PLAZO	\$0.00	\$0.00
5522 PROVISIONES DE PASIVOS A LARGO PLAZO	\$0.00	\$0.00
5530 DISMINUCIÓN DE INVENTARIOS	\$0.00	\$0.00
5531 DISMINUCIÓN DE INVENTARIOS DE MERCANCIAS PARA VENTA	\$0.00	\$0.00
5532 DISMINUCIÓN DE INVENTARIOS DE MERCANCIAS TERMINADAS	\$0.00	\$0.00
5533 DISMINUCIÓN DE INVENTARIOS DE MERCANCIAS EN PROCESO DE ELABORACIÓN	\$0.00	\$0.00
5534 DISMINUCIÓN DE INVENTARIOS DE MATERIAS PRIMAS, MATERIALES Y SUMINISTROS PARA PRODUCCIÓN	\$0.00	\$0.00
5535 DISMINUCIÓN DE ALMACÉN DE MATERIALES Y SUMINISTROS DE CONSUMO	\$0.00	\$0.00
5540 AUMENTO POR INSUFICIENCIA DE ESTIMACIONES POR PÉRDIDA O DETERIORO U OBSOLESCENCIA	\$0.00	\$0.00
5541 AUMENTO POR INSUFICIENCIA DE ESTIMACIONES POR PÉRDIDA O DETERIORO U OBSOLESCENCIA	\$0.00	\$0.00
5550 AUMENTO POR INSUFICIENCIA DE PROVISIONES	\$0.00	\$0.00
5551 AUMENTO POR INSUFICIENCIA DE PROVISIONES	\$0.00	\$0.00
5590 OTROS GASTOS	\$0.00	\$266,496.12
5591 GASTOS DE EJERCICIOS ANTERIORES	\$0.00	\$0.00
5592 PÉRDIDAS POR RESPONSABILIDADES	\$0.00	\$0.00
5593 BONIFICACIONES Y DESCUENTOS OTORGADOS	\$0.00	\$0.00
5594 DIFERENCIAS POR TIPO DE CAMBIO NEGATIVAS EN EFECTIVO Y EQUIVALENTES	\$0.00	\$0.00

**Estado de Actividades
Municipio Ejutla
DEL 1 DE ENERO AL 31 DE MARZO DE 2017**

CUENTA	2017	2016
5595 DIFERENCIAS DE COTIZACIONES NEGATIVAS EN VALORES NEGOCIABLES	\$0.00	\$0.00
5596 RESULTADO POR POSICIÓN MONETARIA	\$0.00	\$0.00
5597 PÉRDIDAS POR PARTICIPACIÓN PATRIMONIAL	\$0.00	\$0.00
5599 OTROS GASTOS VARIOS	\$0.00	\$266,496.12
5600 INVERSIÓN PÚBLICA		
5610 INVERSIÓN PÚBLICA NO CAPITALIZABLE		
TOTAL DE GASTOS Y OTRAS PERDIDAS	\$0.00	\$0.00
	\$0.00	\$0.00
	\$3,324,966.99	\$3,906,159.29
CUENTAS DE CIERRE CONTABLE		
6100 RESUMEN DE INGRESOS Y GASTOS	\$0.00	\$0.00
6200 AHORRO DE LA GESTIÓN	\$3,175,888.27	\$1,201,875.61
6300 DESAHORRO DE LA GESTIÓN	\$0.00	\$0.00
AHORRO/DESAHORRO NETO DEL EJERCICIO	\$3,175,888.27	\$1,201,875.61

Erick R.C.M.
L.A. ERICK ROSENDO COVARRUBIAS MICHEL
PRESIDENTE MUNICIPAL

[Signature]
L.C.P. SAMUEL QUINTERO CASTILLO
ENCARGADO DE LA HACIENDA MUNICIPAL



Bajo protesta de decir verdad declaramos que los Estados Financieros y sus Notas son razonablemente correctos y responsabilidad del emisor.

SELLO



Entidad Pública: Municipio Ejutla
Estado e Informe Analítico de la Deuda Pública y Otros Pasivos
DEL 1 DE ENERO AL 31 DE MARZO DE 2017

DENOMINACIÓN DE LA DEUDA PÚBLICA Y OTROS PASIVOS	SALDO AL 31 DE DICIEMBRE DE 2016	DISPOSICIONES DEL PERIODO	AMORTIZACIONES DEL PERIODO	REVALUACIONES, RECLASIFICACIONES Y OTROS AJUSTES	SALDO DEL PERIODO	PAGO DE INTERESES DEL PERIODO	PAGO DE COMISIONES Y DEMÁS COSTOS ASOCIADOS DURANTE EL PERIODO
Deuda Pública							
Corto Plazo	0.00	0.00	0.00	0.00	0.00	0.00	0.00
Instituciones de Crédito	0.00	0.00	0.00	0.00	0.00	0.00	0.00
Títulos y Valores	0.00	0.00	0.00	0.00	0.00	0.00	0.00
Arrendamiento Financiero	0.00	0.00	0.00	0.00	0.00	0.00	0.00
Largo Plazo	0.00	0.00	0.00	0.00	0.00	0.00	0.00
Instituciones de Crédito	0.00	0.00	0.00	0.00	0.00	0.00	0.00
Títulos y Valores	0.00	0.00	0.00	0.00	0.00	0.00	0.00
Arrendamiento Financiero	0.00	0.00	0.00	0.00	0.00	0.00	0.00
Otros Pasivos	\$419,038.42	0.00	0.00	0.00	\$260,493.56	0.00	0.00
Total de la Deuda Pública y Otros Pasivos	419,038.42	0.00	0.00	0.00	260,493.56	0.00	0.00

DENOMINACIÓN DE LA DEUDA PÚBLICA Y OTROS PASIVOS	SALDO AL 31 DE DICIEMBRE DE 2016	DISPOSICIONES DEL PERIODO	AMORTIZACIONES DEL PERIODO	REVALUACIONES, RECLASIFICACIONES Y OTROS AJUSTES	SALDO DEL PERIODO	PAGO DE INTERESES DEL PERIODO	PAGO DE COMISIONES Y DEMÁS COSTOS ASOCIADOS DURANTE EL PERIODO
Deuda Contingente							
1.-					0.00		
2.-					0.00		
3.-					0.00		
4.-					0.00		
5.-					0.00		
Valor de Instrumentos Bonos Cupón Cero	0.00	0.00	0.00	0.00	0.00	0.00	0.00
SUMA	0.00	0.00	0.00	0.00	0.00	0.00	0.00

OBLIGACIONES A CORTO PLAZO	MONTO CONTRATADO	PLAZO PACTADO	TASA DE INTERÉS	COMISIONES Y COSTOS RELACIONADOS	TASA EFECTIVA
1.-					
2.-					
3.-					
4.-					
5.-					
SUMA	0.00	0.00	0.00	0.00	0.00

L.A. ERICK ROSENDO COVARUBIAS MICHELE
 PRESIDENTE MUNICIPAL

BAJO PROTESTA DE DECIR VERDAD DECLARAMOS QUE EL ESTADO E INFORME ANALÍTICO DE LA DEUDA PÚBLICA Y OTROS PASIVOS ES RAZONABLEMENTE CORRECTO Y SOMOS RESPONSABLES DE SU EMISIÓN.

L.C.P. SAMUEL QUINTANA CASTILLO
 ENCARGADO DE LA HACIENDA MUNICIPAL

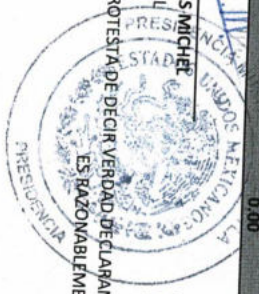

CONCEPTO		No. 1			
TIPO DE OBLIGACIÓN: 1 - Institución de Crédito					
NOMBRE DEL ACREEDOR: Banco Nacional de Obras y Servicios Públicos S.N.C. (Banobras)					
MONTO DISPUESTO:	\$0.00	FECHA DE INICIO:	0001-01-01 00:00:00		
SALDO AL 31 DE DICIEMBRE DE 2016 A CORTO PLAZO:		FECHA DE VENCIMIENTO:	0001-01-01 00:00:00		
SALDO AL 31 DE DICIEMBRE DE 2016 A LARGO PLAZO:		\$0.00			
OBLIGACIONES A LARGO PLAZO					
CONCEPTO	DISPOSICIÓN	AMORTIZACIÓN	REVALUACIONES	INTERÉS	COMISIONES
Largo Plazo	0.00	0.00	0.00	0.00	0.00
OBLIGACIONES A CORTO PLAZO					
MES	DISPOSICIÓN	AMORTIZACIÓN	REVALUACIONES	INTERÉS	COMISIONES
ENERO	0.00	0.00	0.00	0.00	0.00
FEBRERO	0.00	0.00	0.00	0.00	0.00
MARZO	0.00	0.00	0.00	0.00	0.00
ABRIL					
MAYO					
JUNIO					
JULIO					
AGOSTO					
SEPTIEMBRE					
OCTUBRE					
NOVIEMBRE					
DICIEMBRE					
SUMA	0.00	0.00	0.00	0.00	0.00

CONCEPTO		No. 2			
TIPO DE OBLIGACIÓN:					
NOMBRE DEL ACREEDOR:					
MONTO DISPUESTO:		FECHA DE INICIO:			
SALDO AL 31 DE DICIEMBRE DE 2016 A CORTO PLAZO:		FECHA DE VENCIMIENTO:			
SALDO AL 31 DE DICIEMBRE DE 2016 A LARGO PLAZO:					
OBLIGACIONES A LARGO PLAZO					
CONCEPTO	DISPOSICIÓN	AMORTIZACIÓN	REVALUACIONES	INTERÉS	COMISIONES
Largo Plazo					
OBLIGACIONES A CORTO PLAZO					
MES	DISPOSICIÓN	AMORTIZACIÓN	REVALUACIONES	INTERÉS	COMISIONES
ENERO					
FEBRERO					
MARZO					
ABRIL					
MAYO					
JUNIO					
JULIO					
AGOSTO					
SEPTIEMBRE					
OCTUBRE					
NOVIEMBRE					
DICIEMBRE					
SUMA	0.00	0.00	0.00	0.00	0.00

Entidad Publica: Municipio Ejutla
 Informe Analítico de Obligaciones Diferentes de Financiamiento
 DEL 1 DE ENERO AL 31 DE MARZO DE 2017 DEL 1 DE ENERO AL 31/12/2006 DE MARZO DE 2017

DENOMINACIÓN DE LAS OBLIGACIONES DIFERENTES DE FINANCIAMIENTO	FECHA DEL CONTRATO	FECHA DE INICIO DE OPERACIONES DEL PROYECTO	FECHA DE VENCIMIENTO	MONTO DE LA INVERSIÓN PACTADO	PLAZO PACTADO	MONTO PROMEDIO MENSUAL DEL PAGO DE LA CONTRARRESTACIÓN	MONTO PROMEDIO MENSUAL DEL PAGO DE LA CONTRARRESTACIÓN AL PAGO DE	MONTO PAGADO DE LA INVERSIÓN AL DE 2017	MONTO PAGADO DE LA INVERSIÓN ACTUALIZADO AL DE 2017	SALDO PENDIENTE POR PAGAR DE LA INVERSIÓN AL DE 2017
Asociación Publico Privadas										
1.-				0.00		0.00	0.00	0.00	0.00	0.00
2.-										0.00
3.-										0.00
Otros instrumentos										
1.-				0.00		0.00	0.00	0.00	0.00	0.00
2.-										0.00
3.-										0.00
				Total de Obligaciones Diferentes de financiamiento			0.00	0.00	0.00	0.00

L.A. ERICK ROSENDO COVARRUBIAS MIGHEL
 PRESIDENTE MUNICIPAL



BAJO PROTESTA DE DECIR VERDAD DECLARAMOS QUE EL INFORME ANALITICO DE OBLIGACIONES DIFERENTES DE FINANCIAMIENTO ES RAZONABLEMENTE CORRECTO Y SOMOS RESPONSABLES DE SU EMISION.

L.C.P. SAMUEL QUINTERO CASTILLO
 ENCARGADO DE LA HACIENDA MUNICIPAL

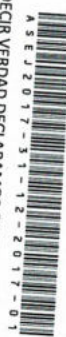
Informativa de Proveedores
Municipio Ejuta
DEL 1 AL 31 DE MARZO DE 2017

Nombre o Razón Social	RFC	ORIGEN	CONCEPTO	DOMICILIO	IMPORTE	FECHA DE FACTURA	NO. DE FACTURA
ACEROS Y TUBULARES DE LA COSTA S.A. DE C.V.	ATCO403036F8	Recaudación pr MATERIAL PARA CUBRIR LAS CAI MORELOS 889					
AUTOBUSES DE LA PIEDAD SA DE CV	AP16609273E0	Recaudación pr MATERIAL DE PAPELERIA					
COMISION FEDERAL DE ELECTRICIDAD	CFE370814Q10	Recaudación pr VIATICOS LICENCIADO ALDECO I Blvd. La Luz No 2011		AV. PASEO DE LA REFORMA 164	281	22/03/2017	F-4166
COMISION FEDERAL DE ELECTRICIDAD	CFE370814Q10	Recaudación pr PAGO DE ENERGIA ELECTRICA		AV. PASEO DE LA REFORMA 164	1162	14/03/2017	F-2119
COMISION FEDERAL DE ELECTRICIDAD	CFE370814Q10	Recaudación pr PAGO DE ENERGIA ELECTRICA		AV. PASEO DE LA REFORMA 164	1510	22/03/2017	F-7833
COMISION FEDERAL DE ELECTRICIDAD	CFE370814Q10	Recaudación pr PAGO DE ENERGIA ELECTRICA		AV. PASEO DE LA REFORMA 164	1386	14/03/2017	F-9275
COMISION FEDERAL DE ELECTRICIDAD	CFE370814Q10	Recaudación pr PAGO DE ENERGIA ELECTRICA		AV. PASEO DE LA REFORMA 164	354	14/03/2017	F-7703
COMISION FEDERAL DE ELECTRICIDAD	CFE370814Q10	Recaudación pr PAGO DE ENERGIA ELECTRICA		AV. PASEO DE LA REFORMA 164	380	14/03/2017	F-9590
COMISION FEDERAL DE ELECTRICIDAD	CFE370814Q10	Recaudación pr PAGO DE ENERGIA ELECTRICA		AV. PASEO DE LA REFORMA 164	399	14/03/2017	F-7633
COMISION FEDERAL DE ELECTRICIDAD	CFE370814Q10	Recaudación pr PAGO DE ENERGIA ELECTRICA		AV. PASEO DE LA REFORMA 164	452	14/03/2017	F-9651
COMISION FEDERAL DE ELECTRICIDAD	CFE370814Q10	Recaudación pr PAGO DE ENERGIA ELECTRICA		AV. PASEO DE LA REFORMA 164	866	14/03/2017	F-9405
COMISION FEDERAL DE ELECTRICIDAD	CFE370814Q10	Recaudación pr PAGO DE ENERGIA ELECTRICA		AV. PASEO DE LA REFORMA 164	268	14/03/2017	F-7718
COMISION FEDERAL DE ELECTRICIDAD	CFE370814Q10	Recaudación pr PAGO DE ENERGIA ELECTRICA		AV. PASEO DE LA REFORMA 164	1115	14/03/2017	F-9406
COMISION FEDERAL DE ELECTRICIDAD	CFE370814Q10	Recaudación pr PAGO DE ENERGIA ELECTRICA		AV. PASEO DE LA REFORMA 164	712	14/03/2017	F-9654
COMISION FEDERAL DE ELECTRICIDAD	CFE370814Q10	Recaudación pr PAGO DE ENERGIA ELECTRICA		AV. PASEO DE LA REFORMA 164	1398	14/03/2017	F-7702
COMISION FEDERAL DE ELECTRICIDAD	CFE370814Q10	Recaudación pr PAGO DE ENERGIA ELECTRICA		AV. PASEO DE LA REFORMA 164	1420	14/03/2017	F-7692
COMISION FEDERAL DE ELECTRICIDAD	CFE370814Q10	Recaudación pr PAGO DE ENERGIA ELECTRICA		AV. PASEO DE LA REFORMA 164	1536	14/03/2017	F-7700
COMISION FEDERAL DE ELECTRICIDAD	CFE370814Q10	Recaudación pr PAGO DE ENERGIA ELECTRICA		AV. PASEO DE LA REFORMA 164	6242	14/03/2017	F-9495
COMISION FEDERAL DE ELECTRICIDAD	CFE370814Q10	Recaudación pr PAGO DE ENERGIA ELECTRICA		AV. PASEO DE LA REFORMA 164	6590	14/03/2017	F-9495
COMISION FEDERAL DE ELECTRICIDAD	CFE370814Q10	Recaudación pr PAGO DE ENERGIA ELECTRICA		AV. PASEO DE LA REFORMA 164	12208	14/03/2017	F-9707
COMISION FEDERAL DE ELECTRICIDAD	CFE370814Q10	Recaudación pr PAGO DE ENERGIA ELECTRICA		AV. PASEO DE LA REFORMA 164	37023	14/03/2017	F-9553
COMISION FEDERAL DE ELECTRICIDAD	CFE370814Q10	Recaudación pr PAGO DE ENERGIA ELECTRICA		AV. PASEO DE LA REFORMA 164	149	14/03/2017	F-9635
COMISION FEDERAL DE ELECTRICIDAD	CFE370814Q10	Recaudación pr PAGO DE ENERGIA ELECTRICA		AV. PASEO DE LA REFORMA 164	931	14/03/2017	F-9400
COMISION FEDERAL DE ELECTRICIDAD	CFE370814Q10	Recaudación pr PAGO DE ENERGIA ELECTRICA		AV. PASEO DE LA REFORMA 164	262	14/03/2017	F-9523
COMISION FEDERAL DE ELECTRICIDAD	CFE370814Q10	Recaudación pr PAGO DE ENERGIA ELECTRICA		AV. PASEO DE LA REFORMA 164	147	14/03/2017	F-9926
COMISION FEDERAL DE ELECTRICIDAD	CFE370814Q10	Recaudación pr PAGO DE ENERGIA ELECTRICA		AV. PASEO DE LA REFORMA 164	149	14/03/2017	F-9438
COMISION FEDERAL DE ELECTRICIDAD	CFE370814Q10	Recaudación pr PAGO DE ENERGIA ELECTRICA		AV. PASEO DE LA REFORMA 164	150	14/03/2017	F-7701
COMISION FEDERAL DE ELECTRICIDAD	CFE370814Q10	Recaudación pr PAGO DE ENERGIA ELECTRICA		AV. PASEO DE LA REFORMA 164	146	14/03/2017	F-7657
COMISION FEDERAL DE ELECTRICIDAD	CFE370814Q10	Recaudación pr PAGO DE ENERGIA ELECTRICA		AV. PASEO DE LA REFORMA 164	152	14/03/2017	F-7662
COMISION FEDERAL DE ELECTRICIDAD	CFE370814Q10	Recaudación pr PAGO DE ENERGIA ELECTRICA		AV. PASEO DE LA REFORMA 164	181	14/03/2017	F-9489
COMISION FEDERAL DE ELECTRICIDAD	CFE370814Q10	Recaudación pr PAGO DE ENERGIA ELECTRICA		AV. PASEO DE LA REFORMA 164	146	14/03/2017	F-7615
COMISION FEDERAL DE ELECTRICIDAD	CFE370814Q10	Recaudación pr PAGO DE ENERGIA ELECTRICA		AV. PASEO DE LA REFORMA 164	187	14/03/2017	F-9434
COMISION FEDERAL DE ELECTRICIDAD	CFE370814Q10	Recaudación pr PAGO DE ENERGIA ELECTRICA		AV. PASEO DE LA REFORMA 164	242	14/03/2017	F-9637
COMISION FEDERAL DE ELECTRICIDAD	CFE370814Q10	Recaudación pr PAGO DE ENERGIA ELECTRICA		AV. PASEO DE LA REFORMA 164	218	14/03/2017	F-2084
COMISION FEDERAL DE ELECTRICIDAD	CFE370814Q10	Recaudación pr PAGO DE ENERGIA ELECTRICA		AV. PASEO DE LA REFORMA 164	156	14/03/2017	F-8803
COMISION FEDERAL DE ELECTRICIDAD	CFE370814Q10	Recaudación pr PAGO DE ENERGIA ELECTRICA		AV. PASEO DE LA REFORMA 164	146	14/03/2017	F-7691
COMISION FEDERAL DE ELECTRICIDAD	CFE370814Q10	Recaudación pr PAGO DE ENERGIA ELECTRICA		AV. PASEO DE LA REFORMA 164	222	14/03/2017	F-7656
COMISION FEDERAL DE ELECTRICIDAD	CFE370814Q10	Recaudación pr PAGO DE ENERGIA ELECTRICA		AV. PASEO DE LA REFORMA 164	519	17/03/2017	F-119965

Informativa de Proveedores
Municipio Ejútila
DEL 1 AL 31 DE MARZO DE 2017

COMISION FEDERAL DE ELECTRICIDAD	CFE370814Q10	Del Fondo de F PAGO DE ALUMBRADO PUBLICC AV. PASEO DE LA REFORMA 164	1279	17/03/2017	F-121651
COMISION FEDERAL DE ELECTRICIDAD	CFE370814Q10	Del Fondo de F PAGO DE ALUMBRADO PUBLICC AV. PASEO DE LA REFORMA 164	1212	17/03/2017	F-119892
COMISION FEDERAL DE ELECTRICIDAD	CFE370814Q10	Del Fondo de F PAGO DE ALUMBRADO PUBLICC AV. PASEO DE LA REFORMA 164	880	17/03/2017	F-119661
COMISION FEDERAL DE ELECTRICIDAD	CFE370814Q10	Del Fondo de F PAGO DE ALUMBRADO PUBLICC AV. PASEO DE LA REFORMA 164	775	17/03/2017	F-119538
COMISION FEDERAL DE ELECTRICIDAD	CFE370814Q10	Del Fondo de F PAGO DE ALUMBRADO PUBLICC AV. PASEO DE LA REFORMA 164	1424	17/03/2017	F-119479
COMISION FEDERAL DE ELECTRICIDAD	CFE370814Q10	Del Fondo de F PAGO DE ALUMBRADO PUBLICC AV. PASEO DE LA REFORMA 164	3245	17/03/2017	F-119650
COMISION FEDERAL DE ELECTRICIDAD	CFE370814Q10	Del Fondo de F PAGO DE ALUMBRADO PUBLICC AV. PASEO DE LA REFORMA 164	872	17/03/2017	F-119976
COMISION FEDERAL DE ELECTRICIDAD	CFE370814Q10	Del Fondo de F PAGO DE ALUMBRADO PUBLICC AV. PASEO DE LA REFORMA 164	12910	17/03/2017	F-119642
COMISION FEDERAL DE ELECTRICIDAD	CFE370814Q10	Del Fondo de F PAGO DE ALUMBRADO PUBLICC AV. PASEO DE LA REFORMA 164	2888	17/03/2017	F-123755
COMISION FEDERAL DE ELECTRICIDAD	CFE370814Q10	Del Fondo de F PAGO DE ALUMBRADO PUBLICC AV. PASEO DE LA REFORMA 164	13049	17/03/2017	F-121650
COMISION FEDERAL DE ELECTRICIDAD	CFE370814Q10	Del Fondo de F PAGO DE ALUMBRADO PUBLICC AV. PASEO DE LA REFORMA 164	1689	17/03/2017	F-121653
COMISION FEDERAL DE ELECTRICIDAD	CFE370814Q10	Del Fondo de F PAGO DE ALUMBRADO PUBLICC AV. PASEO DE LA REFORMA 164	7125	17/03/2017	F-123753
COMISION FEDERAL DE ELECTRICIDAD	CFE370814Q10	Del Fondo de F PAGO DE ALUMBRADO PUBLICC AV. PASEO DE LA REFORMA 164	5473	17/03/2017	F-119448
COMISION FEDERAL DE ELECTRICIDAD	CFE370814Q10	Del Fondo de F PAGO DE ALUMBRADO PUBLICC AV. PASEO DE LA REFORMA 164	4746	17/03/2017	F-123754
COMISION FEDERAL DE ELECTRICIDAD	CFE370814Q10	Del Fondo de F PAGO DE ALUMBRADO PUBLICC AV. PASEO DE LA REFORMA 164	3616	17/03/2017	F-119977
COMISION FEDERAL DE ELECTRICIDAD	CFE370814Q10	Del Fondo de F PAGO DE ALUMBRADO PUBLICC AV. PASEO DE LA REFORMA 164	3198	17/03/2017	F-118809
COMISION FEDERAL DE ELECTRICIDAD	CFE370814Q10	Del Fondo de F PAGO DE ALUMBRADO PUBLICC AV. PASEO DE LA REFORMA 164	2518	17/03/2017	F-121652
CONSTRUKU SA DE CV		Recaudación pr MATERIAL PARA OBRA CONSTRUCCION DE LA CALLE CALADA	7424	07/03/2017	F-0737
CRUZ HUMBERTO ESPARZA ROSALES		Convenios con CONSTRUCCION DE PAVIEMTOACCION DE 1KM+300 LA LABOR EL PALMAR	371200	10/03/2017	F-46E
DIANA ANGELICA BENCOMO LOMELI	BELD780426MHO	Recaudación pr CARGADOR FUNETE DE PODER CANAL DE TV ANTENA	395	22/03/2017	F-2451
DIANA ANGELICA BENCOMO LOMELI	BELD780426MHO	Del Fondo de F UNIDAD TERMICA PARA RIEL Y EMILIANO ZAPATA NO 60-2 CENTRO	6301.5	09/03/2017	F-A097BC
DIANA ANGELICA BENCOMO LOMELI	BELD780426MHO	Del Fondo de F BASE SLIM LINE ROYER, BALAST EMILIANO ZAPATA NO 60-2 CENTRO	4345.6	14/03/2017	F-641
ELIA BAUTISTA LOPEZ	BELD780426MHO	Recaudación de F CABLE CONDULAC Y FOCO AHOI EMILIANO ZAPATA NO 60-2 CENTRO	6978	14/03/2017	F-640
ELIA BAUTISTA LOPEZ		Recaudación pr CAMPANA ACRILICO 22" PARA EMILIANO ZAPATA NO 60-2 CENTRO	1948.8	21/03/2017	F-5072E9
ELIA BAUTISTA LOPEZ		Recaudación pr MANTENIMIENTO VEHICULO FORD SERVICIOS MUNICIPALES	2074.8	17/03/2017	F-2209
ELIZABETH PINEDA LOPEZ		Recaudación pr REPARACION TZURU AZUL PRESIDENCIA	174	21/03/2017	F-2214
ESTELA ZEPEDA PEREZ		Recaudación pr FINIQUITO LABORAL A ELIZABETH PINEDA LOPEZ EN PUESTO AUXILIAR DEPT	3199	21/03/2017	F-2213
ESTELA ZEPEDA PEREZ		Recaudación pr MANTENIMIENTO DE DIVERSOS VEHICULOS	3489.24	30/03/2017	OP-1923
ESTELA ZEPEDA PEREZ		Recaudación pr MANTENIMIENTO DE DIVERSOS VEHICULOS	8584.14	17/03/2017	F-3520
ESTELA ZEPEDA PEREZ		Recaudación pr MANTENIMIENTO DE DIVERSOS VEHICULOS	4124.36	17/03/2017	F-3523
ESTELA ZEPEDA PEREZ		Recaudación pr MANTENIMIENTO DE DIVERSOS VEHICULOS	2608.99	17/03/2017	F-3521
ESTRATEGAS POLITICO-ELECTORALES SC	EPO141020582.	Recaudación pr MANTENIMIENTO DE DIVERSOS VEHICULOS	2214.05	17/03/2017	F-3524
FRANCISCO RUIZ LLAMAS		Recaudación pr ASESORIA DEL 15 DE FEBRERO AV. ARCOS # 27 MINERVA	291.13	17/03/2017	F-3522
GASOLINERA AUTLAN SA DE CV	GLU020813JRO	Recaudación pr PRODUCTOS VARIOS	8120	16/03/2017	F-00067
GASOLINERA LUPITA SA DE CV	GLU020813JRO	Recaudación pr COMBUSTIBLE VIATICOS SINDICATURA Y JURIDICO	8787	17/03/2017	F-5A22A
GASOLINERA LUPITA SA DE CV	GLU020813JRO	Recaudación pr COMBUSTIBLE VIATICOS SINDIC INDEPENDENCIA NACIONAL EXT 1038	1325	13/03/2017	F-103462
GASOLINERA LUPITA SA DE CV	GLU020813JRO	Recaudación pr COMBUSTIBLE VIATICOS SINDIC INDEPENDENCIA NACIONAL EXT 1038	1220.02	13/03/2017	F-72615
GASOLINERA LUPITA SA DE CV	GLU020813JRO	Recaudación pr COMBUSTIBLE VIATICOS SINDIC INDEPENDENCIA NACIONAL EXT 1038	1400	13/03/2017	F-73627

Informativa de Proveedores
Municipio Ejúta
DEL 1 AL 31 DE MARZO DE 2017

GRUPO ROBLES ROBLES DE OCCIDENTE S. DE F GRR151024AV9	Recaudación pr MANTENIMIENTO CRISTO REY	MISSION SAN JULIAN NO.6325 COL RESIDENC	1646.6	22/03/2017	F-2031
GRUPO ROBLES ROBLES DE OCCIDENTE S. DE F GRR151024AV9	Recaudación pr MANTENIMIENTO CRISTO REY	MISSION SAN JULIAN NO.6325 COL RESIDENC	932.3	22/03/2017	F-2030
IGNACIO ROBLES BARRAGAN	Recaudación pr MANTENIMIENTO CRISTO REY	MISSION SAN JULIAN NO.6325 COL RESIDENC	110.32	22/03/2017	F-2037
IGNACIO ROBLES BARRAGAN	Recaudación pr MATERIAL AGUA POTABEL CALE NIÑOS HEROES LA LABOR		1111.7	17/03/2017	F-6163
J. FELIX ESPINOZA PEÑA	Recaudación pr CARRETIILLAS LLANTA REFORZADA		2654	17/03/2017	F-6183
J. FELIX ESPINOZA PEÑA	Recaudación pr MANTENIMIENTO AUTOBUS ES HIDALGO NO. 374		521	17/03/2017	F-7029
JORGE DE LA CRUZ GOMEZ ROSALES	Recaudación pr LLANTAS Y MANTENIMIENTO DI HIDALGO NO. 374		10940	17/03/2017	F-7052
JORGE DE LA CRUZ GOMEZ ROSALES	Recaudación pr ACEITE MANTENIMIENTO MODI BORBON NO. 267		630	17/03/2017	F-18808
JORGE DE LA CRUZ GOMEZ ROSALES	Recaudación pr FILTROS Y ACETES PARA MANTI BORBON NO. 267		2361	17/03/2017	F-18443
JORGE DE LA CRUZ GOMEZ ROSALES	Recaudación pr ACEITE HIDRAULICO MANTENIM BORBON NO. 267		600	17/03/2017	F-18925
JORGE DE LA CRUZ GOMEZ ROSALES	Recaudación pr ACEITE CUSTOM SERVICIOS MU BORBON NO. 267		880	17/03/2017	F-18977
JORGE DE LA CRUZ GOMEZ ROSALES	Recaudación pr ACEITE HIDRAULICO MANTENIM BORBON NO. 267		600	17/03/2017	F-18720
JORGE DE LA CRUZ GOMEZ ROSALES	Recaudación pr ACEITE Y FILTRO MANTENIM BORBON NO. 267		772.01	17/03/2017	F-18814
JOSE DE JESUS GUERRERO MORELOS	Recaudación pr REHABILITACION DEL TRAMO LA LABOR-SAN LORENZO EN MIPIO DE EJUTLA		1805.01	17/03/2017	F-18976
LAURA SALCIDO CARDENAS	Recaudación pr MANTENIMIENTO MAQUINARIA MATAMOROS NO. 208		24882	21/03/2017	F-93E895
LAURA SALCIDO CARDENAS	Recaudación pr PAPELERIA. HOJAS TAMAÑO OFICIO		3004.99	17/03/2017	F-53EF63
LAURA SALCIDO CARDENAS	Recaudación pr PAPELERIA DIVERSOS DEPARTAMENTOS		1800	07/03/2017	F-676
LEONARDO HERNANDEZ CARDENAS	Recaudación pr PAPELERIA PRESIDENCIA		1934	07/03/2017	F-677
LEONARDO HERNANDEZ CARDENAS	Recaudación pr REFACCIONES MAQUINA RETRO CIRCUNVALACION PONIENTE 56		1855	17/03/2017	F-685
LEONARDO HERNANDEZ CARDENAS	Recaudación pr REFACCIONES MAQUINA RETRO CIRCUNVALACION PONIENTE 56		489	22/03/2017	F-3059
LEONARDO HERNANDEZ CARDENAS	Recaudación pr MANTENIMIENTO PARA RETRO CIRCUNVALACION PONIENTE 56		1124.3	22/03/2017	F-3018
MA. EBET CRUZ GARCIA	Recaudación pr LLANTAS PARA PATRULLA 01 CIRCUNVALACION OTE. NO. 5		1880	22/03/2017	F-3073
MARIA DE LA LUZ PUENTES GARCIA	Recaudación pr FLETE Y ACARREO DE GRADERIA UTILIZADA EN LA FERIA TAURINA DE LA CON		7800	21/03/2017	F-4241
MARIA DEL SOCORRO GARCIA GONZALEZ	Recaudación pr VIATICOS PRESIDENCIA		6000	06/03/2017	OP-111839
MARIA DEL SOCORRO GARCIA GONZALEZ	Recaudación pr VIATICOS AUXILIAR COMPARTIRI		580	22/03/2017	F-9981
MARIA DEL SOCORRO GARCIA GONZALEZ	Recaudación pr VIATICOS PERSONAL INE		551	22/03/2017	F-074C
MARIA DEL SOCORRO GARCIA GONZALEZ	Recaudación pr VIATICOS PERSONAL HACIENDA MUNICIPAL		580	22/03/2017	F-4448
MARIA DEL SOCORRO GARCIA GONZALEZ	Recaudación pr VIATICOS DESARROLLO SOCIAL		464	22/03/2017	F-57D6
MARIA DEL SOCORRO GARCIA GONZALEZ	Recaudación pr VIATICOS PRESIDENCIA		348	22/03/2017	F-4542
MARIA DEL SOCORRO GARCIA GONZALEZ	Recaudación pr VIATICOS REGISTRO CIVIL		493	22/03/2017	F-6FF9
MARIA SILVIA PEÑA VILLANUEVA	Recaudación pr MATERIAL PARA CONSTRUCCION		696	22/03/2017	F-FC36
MARINA CARRILLO FLORES	Recaudación pr APOYO ECONOMICO A PERSONA DE ESCASOS RECURSOS PARA GASTOS MEI		375	22/03/2017	F-2151
ORGANIZACION LA LUNA, S.A. DE C.V.	Recaudación pr COMBUSTIBLE VIATICOS PRESID FRANCISCO SILVA ROMERO N		22678	08/03/2017	F-00FBA
ORGANIZACION LA LUNA, S.A. DE C.V.	Recaudación pr LAVABO PARA BAÑOS PUBLICO: Obregón No. 789-A		710	22/03/2017	OP-1979
PISOS Y AZULEJOS ROJO S.A. DE C.V.	Recaudación pr VIATICOS LICENCIADO ALDECO UNIDAD DEPORTIVA		1500	22/03/2017	F-7775
PONTEVEDRA HOTELERA, S.A. DE C.V.	Recaudación pr POLIZA DE SEGURO DE PATRULLA		6340	22/03/2017	F-5543
QUALITAS COMPAÑIA DE SEGUROS S.A.B. DE C.V.			2330	22/03/2017	F-5976
			21855.41	16/03/2017	F-9942

Informativa de Proveedores
Municipio Ejúta
DEL 1 AL 31 DE MARZO DE 2017

RUBEN PUEBLA RUELAS	PURR821102383	Recaudación p/ PINTURA ESCUELA PRIMARIA PF HIDALGO NO.2 CENTRO	437	13/03/2017	F-7538
RUBEN PUEBLA RUELAS	PURR821102383	Recaudación p/ PINTURA BANCAS PLAZA PRINC HIDALGO NO.2 CENTRO	2364	13/03/2017	F-7532
RUBEN PUEBLA RUELAS	PURR821102383	Recaudación p/ PINTURA BANCAS PLAZA PRINC HIDALGO NO.2 CENTRO	591	13/03/2017	F-7540
RUBEN PUEBLA RUELAS	PURR821102383	Recaudación p/ PINTURA BANCAS PLAZA PRINC HIDALGO NO.2 CENTRO	723.5	13/03/2017	F-7533
RUBEN PUEBLA RUELAS	PURR821102383	Recaudación p/ PINTURA BANCAS PLAZA PRINC HIDALGO NO.2 CENTRO	1587	13/03/2017	F-7533
RUBEN PUEBLA RUELAS	PURR821102383	Recaudación p/ PINTURA BANCAS PLAZA PRINC HIDALGO NO.2 CENTRO	3174	13/03/2017	F-7536
RUBEN PUEBLA RUELAS	PURR821102383	Recaudación p/ PINTURA ESCUELA PRIMARIA PF HIDALGO NO.2 CENTRO	3174	13/03/2017	F-7535
RUBEN PUEBLA RUELAS	PURR821102383	Recaudación p/ PINTURA ESCUELA PRIMARIA PF HIDALGO NO.2 CENTRO	3720	13/03/2017	F-7531
RUBEN PUEBLA RUELAS	PURR821102383	Recaudación p/ PINTURA ESCUELA PRIMARIA PF HIDALGO NO.2 CENTRO	3911	13/03/2017	F-7530
RUBEN PUEBLA RUELAS	PURR821102383	Recaudación p/ PINTURA ESCUELA PRIMARIA PF HIDALGO NO.2 CENTRO	2932	13/03/2017	F-7534
RUBEN PUEBLA RUELAS	PURR821102383	Recaudación p/ PINTURA ESCUELA PRIMARIA PF HIDALGO NO.2 CENTRO	776	13/03/2017	F-7537
RUBEN PUEBLA RUELAS	PURR821102383	Recaudación p/ PINTURA ESCUELA PRIMARIA PF HIDALGO NO.2 CENTRO	13885.2	15/03/2017	F-11
RUBEN PUEBLA RUELAS	PURR821102383	Recaudación p/ PINTURA ESCUELA PRIMARIA PF HIDALGO NO.2 CENTRO	70968.8	15/03/2017	F-11
RUBEN PUEBLA RUELAS	PURR821102383	Recaudación p/ PINTURA ESCUELA PRIMARIA PF HIDALGO NO.2 CENTRO	800	13/03/2017	F-10
RUBEN PUEBLA RUELAS	PURR821102383	Recaudación p/ PINTURA ESCUELA PRIMARIA PF HIDALGO NO.2 CENTRO	368	22/03/2017	F-5802
RUBEN PUEBLA RUELAS	PURR821102383	Recaudación p/ PINTURA ESCUELA PRIMARIA PF HIDALGO NO.2 CENTRO	2400.77	06/03/2017	F-33574
RUBEN PUEBLA RUELAS	PURR821102383	Recaudación p/ PINTURA ESCUELA PRIMARIA PF HIDALGO NO.2 CENTRO	650.59	06/03/2017	F-33551
RUBEN PUEBLA RUELAS	PURR821102383	Recaudación p/ PINTURA ESCUELA PRIMARIA PF HIDALGO NO.2 CENTRO	1300.1	06/03/2017	F-33571
RUBEN PUEBLA RUELAS	PURR821102383	Recaudación p/ PINTURA ESCUELA PRIMARIA PF HIDALGO NO.2 CENTRO	1700.22	06/03/2017	F-33576
RUBEN PUEBLA RUELAS	PURR821102383	Recaudación p/ PINTURA ESCUELA PRIMARIA PF HIDALGO NO.2 CENTRO	4228.85	06/03/2017	F-33559
RUBEN PUEBLA RUELAS	PURR821102383	Recaudación p/ PINTURA ESCUELA PRIMARIA PF HIDALGO NO.2 CENTRO	2827.35	06/03/2017	F-33564
RUBEN PUEBLA RUELAS	PURR821102383	Recaudación p/ PINTURA ESCUELA PRIMARIA PF HIDALGO NO.2 CENTRO	2307.01	06/03/2017	F-33553
RUBEN PUEBLA RUELAS	PURR821102383	Recaudación p/ PINTURA ESCUELA PRIMARIA PF HIDALGO NO.2 CENTRO	2369.58	06/03/2017	F-33578
RUBEN PUEBLA RUELAS	PURR821102383	Recaudación p/ PINTURA ESCUELA PRIMARIA PF HIDALGO NO.2 CENTRO	1777.12	06/03/2017	F-33552
RUBEN PUEBLA RUELAS	PURR821102383	Recaudación p/ PINTURA ESCUELA PRIMARIA PF HIDALGO NO.2 CENTRO	2923.23	06/03/2017	F-33579
RUBEN PUEBLA RUELAS	PURR821102383	Recaudación p/ PINTURA ESCUELA PRIMARIA PF HIDALGO NO.2 CENTRO	1925.19	06/03/2017	F-33543
RUBEN PUEBLA RUELAS	PURR821102383	Recaudación p/ PINTURA ESCUELA PRIMARIA PF HIDALGO NO.2 CENTRO	2039.35	06/03/2017	F-33558
RUBEN PUEBLA RUELAS	PURR821102383	Recaudación p/ PINTURA ESCUELA PRIMARIA PF HIDALGO NO.2 CENTRO	2881.49	06/03/2017	F-33562
RUBEN PUEBLA RUELAS	PURR821102383	Recaudación p/ PINTURA ESCUELA PRIMARIA PF HIDALGO NO.2 CENTRO	4380.45	06/03/2017	F-33557
RUBEN PUEBLA RUELAS	PURR821102383	Recaudación p/ PINTURA ESCUELA PRIMARIA PF HIDALGO NO.2 CENTRO	1786.64	06/03/2017	F-33573
RUBEN PUEBLA RUELAS	PURR821102383	Recaudación p/ PINTURA ESCUELA PRIMARIA PF HIDALGO NO.2 CENTRO	598.22	06/03/2017	F-33506
RUBEN PUEBLA RUELAS	PURR821102383	Recaudación p/ PINTURA ESCUELA PRIMARIA PF HIDALGO NO.2 CENTRO	799.85	06/03/2017	F-33645
RUBEN PUEBLA RUELAS	PURR821102383	Recaudación p/ PINTURA ESCUELA PRIMARIA PF HIDALGO NO.2 CENTRO	935.13	06/03/2017	F-33566
RUBEN PUEBLA RUELAS	PURR821102383	Recaudación p/ PINTURA ESCUELA PRIMARIA PF HIDALGO NO.2 CENTRO	970.45	06/03/2017	F-33555
RUBEN PUEBLA RUELAS	PURR821102383	Recaudación p/ PINTURA ESCUELA PRIMARIA PF HIDALGO NO.2 CENTRO	340.31	06/03/2017	F-33576
RUBEN PUEBLA RUELAS	PURR821102383	Recaudación p/ PINTURA ESCUELA PRIMARIA PF HIDALGO NO.2 CENTRO	948.2	06/03/2017	F-33545
RUBEN PUEBLA RUELAS	PURR821102383	Recaudación p/ PINTURA ESCUELA PRIMARIA PF HIDALGO NO.2 CENTRO	13745.33	14/03/2017	F-34252
RUBEN PUEBLA RUELAS	PURR821102383	Recaudación p/ PINTURA ESCUELA PRIMARIA PF HIDALGO NO.2 CENTRO	13745.34	14/03/2017	F-34250

Informativa de Proveedores
Municipio Ejúta
DEL 1 AL 31 DE MARZO DE 2017

SUPER SERVICIO LA ESPERANZA SA DE CV
 TELEFONOS DE MEXICO S.A.B. DE C.V.
 TELEFONOS DE MEXICO S.A.B. DE C.V.
 TELEFONOS DE MEXICO S.A.B. DE C.V.
 TELEFONOS DE MEXICO S.A.B. DE C.V.
 TELEFONOS DE MEXICO S.A.B. DE C.V.
 TERRAZA CORONA S.C. DE R.L. DE C.V.

SSE120106UEA
 TME840315-KT6
 TME840315-KT6
 TME840315-KT6
 TME840315-KT6
 TME840315-KT6
 TME840315-KT6

Recaudación pr COMBUSTIBLE DIVERSOS DEPAF PROLONGACION HIDALGO NO 808 COL PAT
 Recaudación pr PAGO DE TELEFONIA TRADICION PARQUE VIA 198
 Recaudación pr PAGO DE TELEFONIA TRADICION PARQUE VIA 198
 Recaudación pr PAGO DE TELEFONIA TRADICION PARQUE VIA 198
 Recaudación pr PAGO DE TELEFONIA TRADICION PARQUE VIA 198
 Recaudación pr PAGO DE TELEFONIA TRADICION PARQUE VIA 198
 Recaudación pr PAGO DE TELEFONIA TRADICION PARQUE VIA 198
 Recaudación pr VIATICOS DESARROLLO SOCIAL

13745.33 14/03/2017 F-34251
 783 06/03/2017 F-7289
 782 22/03/2017 F-7116
 1468 22/03/2017 F-7117
 1699 22/03/2017 F-7115
 1076 30/03/2017 F-1473
 680 06/03/2017 F-6E3A2E

L.A. ERICK ROSENDO COVARUBIAS MICHEL
 PRESIDENTE MUNICIPAL

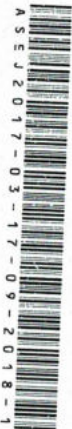

L.C.P. SAMUEL QUINTERO CASTILLO
 ENCARGADO DE LA HACIENDA MUNICIPAL



Bajo protesta de decir verdad declaramos que los Estados Financieros y sus Notas son razonablemente correctos y responsabilidad del emisor.

Municipio Ejutla
Catálogo de Proveedores
DEL 1 AL 31 DE MARZO DE 2017

CLAVE	NOMBRE	RFC	DOMICILIO	CIUDAD	TELEFONO	CP
57	ACEROS Y TUBULARES DE LA COSTA S.A. DE C.V.	ATC040303GF8	MORELOS 889	GUADALAJARA, JALISCO	S/RFC	44
86	ADRIANA LOURDES PELAYO CRUZ					
51	ALGIL ABARROTERA S.A. DE C.V.	AAB130321ND9	LOPEZ RAYON 268	EL GRULLO, JALISCO	S/RFC	487
35	ALICIA HERNANDEZ ROSALES	HERA460715UL6	GALEANA NO. 145	EL GRULLO, JAL.	321 387 2650	487
7	ALONSO ALFARO CARO	AACA781112JM1	AV. HIDALGO 1492 COL LADR	GUADALAJARA		446
28	AMPARO DIAZ CORONA	DICA670122	COLON SUR 39 INT 1	EJUTLA, JALISCO	N/P	486
20	ANNEL GRAJEDA GOVEA	GAGA861128J11	CARR. GDL-MORELIA KM 23 S	TLAJOMULCO DE ZUNIGA	JALISCO	456
50	AURELIA TORREROS GUERRERO	TOGA410616MG4	LOPEZ RAYON 18	EL GRULLO, JALISCO		
15	AUTOBUSES DE LA PIEDAD SA DE CV	API16609273E0	Bld. La Luz No 2011	Ciudad De Mexico	N/P	372
62	BLANCA TERESA YAÑEZ RODRIGUEZ	YARB8306081UA	OBREGON NO. 775	EL GRULLO		487
30	CESAR HERNANDEZ CARDENAS	HECC630328J18	CORREGIDROA NO. 5	EL GRULLO, JAL.	321 387 0121	487
73	COMBUSTIBLES DE COCULA S.A. DE C.V.	CCO030628DI4	CARR. GUAD-BARRA DE NAVI	GUADALAJARA, JALISCO		
17	COMERCIALIZADORA GUZBEN, S. DE R.L. DE C.V.	CGU050514RD8	CALLE MATAMOROS, #4, COL	AUTLAN DE NAVARRO,	N/P	4890
11	COMISION FEDERAL DE ELECTRICIDAD	CFE370814Q10	AV. PASEO DE LA REFORMA 1	MEXICO, D.F.	S/RFC	660
80	CONSTRUCTORA Y EDIFICADORA CONSTRUCTEC S.A. DE C.V					
83	CONSTRUKIU SA DE CV					
3	CONTRUHELT SA DE CV					
72	CR FORMAS S.A. DE C.V.	CON1401217GA	AV MEXICO 3370 INT 10 LETR	GUADALAJARA, JALISCO		4467
52	CRISTINA FABIOLA ROBLES MARTINEZ	CFO101206HJ7	VOLCAN PARICUTIN 6595	EL GRULLO, JALISCO		4507
93	CRUZ HUMBERTO ESPARZA ROSALES	ROMC740603NU9	LUIS DONALDO COLOSIO NO.	AUTLAN DE NAVARRO	13173824048	48900
33	DIANA ANGELICA BENCOMO LOMELI	BELD780426MH0	EMILIANO ZAPATA NO 60-2 C	EL GRULLO, JALISCO		
74	DISTRIBUIDORA DE PARTES AUTOMOTRICES CECY	DPA-900510-NG3	CORREGIDORA NO.2	EL GRULLO JAL	321 387 4732	48740
75	DOMINGO NIEVA ALDECO	NIAD	LICEO NO.684, CENTRO BARR	GUADALAJARA, JALISCO	321 387 0675	48740
49	DORA AIDE CORTES BUCIO	COBD740523E49	LICEO #130	GUADALAJARA JAL	32802102	44280
10	DORADITAS SA DE CV				33036141017	44100
12	DYSP GRUPO COMERCIAL S.A. DE C.V.	DOR810923LC6	AV. MARIANO OTERO NO. 160	ZAPOPAN		
18	EDEN FLORES PELAYO	DGC151201244	AV.MARIANO OTERO 3621	ZAPOPAN, JALISCO		45055
24	EDGAR OSWALDO ROBLES BARRAGAN	FOPE7502111VA	CARR BARRA DE NAVIDAD SN	COCULA, JALISCO	36310935	45070
23	EFRAIN DE LA TORRE GUDIÑO	ROBE8006019B3	CIRCUNVALACION PONIENTE	EL GRULLO		48500
88	ELIA BAUTISTA LOPEZ	TOGE7806164X9	CIRCUNVALACION OTE. NO. 9	EL GRULLO, JALISCO.		48740
55	ELIAS COBIAN GOMEZ				3213870818	48740
98	ELIZABETH PINEDA LOPEZ	COGX561115LW0	MAXIMILIANO MICHEL NO. 6	EJUTLA, JALISCO		
89	ESTELA ZEPEDA PEREZ				4315309	48680
5	ESTRATEGAS POLITICO-ELECTORALES SC					
9	FELIPE DE JESUS CASTAÑEDA GUERRERO	EPO141020582.	AV. ARCOS # 27 MINERVA	Guadalajara, Jalisco	N/P	
31	FERNANDO MORA LEAL	CAGF651228V56	AV. JALISCO 254	EL GRULLO, JALISCO	S/RFC	44100
36	FRANCISCO JAVIER TOVAR BAUTISTA	MOLF851119	CRECENCIO RODRIGUEZ NO 2	CASIMIRO CASTILLO, JALISCO		48740
90	FRANCISCO RUIZ LLAMAS	TOBF740630SY1	GENERAL ANAYA # 25	EL GRULLO, JALISCO		48933
60	GAMALIEL GARCIA VILLASEÑOR					48740
84	GASOLINERA AUTLAN SA DE CV	GAVG390414MA8	OBREGON NO. 233	EL GRULLO, JALISCO	387 20 98	48740
44	GASOLINERA LUPITA SA DE CV	GLU020813JRO				
61	GRUPO OCTANO S.A. DE C.V.	GOC9303301F4	INDEPENDENCIA NACIONAL E	AUTLAN DE NAVARRO, J ALISCO		48900
56	GRUPO ROBLES ROBLES DE OCCIDENTE S. DE R.L.		OBREGON NO. 452 COL CENT	EL GRULLO, JALISCO		48740
32	GUADALUPE LUNA GARCIA	GRR151024AY9	MISION SAN JULIAN NO.6325	ZAPOPAN, JALISCO	N/P	
2	GUILLERMO AMAYA MATA	LUGG-481202	DIVISION DEL NORTE NO. 334	EL GRULLO		45030
38	HECTOR LEON CASILLAS	AAMG760224	ABASOLO 37	EJUTLA, JALISCO	S/RFC	48740
71	HOTEL CAMINO REAL EL GRULLO S.A. DE C.V.	LECH570825P95	HIDALGO # 24	AUTLAN DE NAVARRO, J	3173822411	48680
91	IGNACIO ROBLES BARRAGAN	HCR1308269Q5	VALENTIN VELASCO No. 39, C	EL GRULLO, JALISCO		48900
41	J. FELIX ESPINOZA PEÑA					48740
29	JAIME VELASCO CORONADO	EIPJ570723MA8	HIDALGO NO. 374	EL GRULLO, JAL.	321 387 2203	48740
16	JORGE DE LA CRUZ GOMEZ ROSALES	VECJ561012519	CORREGIDORA ESQ. CON PER	EL GRULLO, JALISCO		48740
40	JOSE DAMIAN AVALOS RAMOS	GORJ531124350	BORBON NO. 267	AUTLAN, JAL.	317 382 1587	48900
92	JOSE DE JESUS GUERRERO MORELOS	AARD8508233D8	HIDALGO 362	EL GRULLO, JALISCO	S/RFC	48740
54	JOSE NAZARIO PULGARIN					
69	JOSUE ALEJANDRO ARREOLA DURAN	PUNA801009SV2	MATAMOROS NO. 208	EL GRULLO, JAL.	321 103 7076	48740
47	JUAN JORGE SANABRIA MARTINEZ	AEDJ900419CR0	SAN MAURICIO NO 5 COL JAR	ZAPOPAN, JALISCO		46730
81	LAURA SALCIDO CARDENAS	SAMJ620627APO	LIBERTAD NO. 20	EL GRULLO, JALISCO.	387 20 50	48740
25	LEONARDO HERNANDEZ CARDENAS	HECL801201BR9	CIRCUNVALACION PONIENTE	EL GRULLO, JALISCO	S/RFC	48740
27	LUZ MARIA RENTERIA BARRAGAN	REBL570605	COLON NORTE NO 37	EJUTLA, JALISCO		48680
22	MA. EBET CRUZ GARCIA	CUG630328QN2	CENTRO	EL GRULLO, JAL.	321 387 4242	48740
76	MAQCEN SA DE CV	MAQ980814E64	CIRCUNVALACION OTE. NO. 5	TLAQUEPAQUE, JALISCO		3336010133N/P
78	MARIA DE LA LUZ PUENTES GARCIA		ANILLO PERIFERICO SUR NO.5			
94	MARIA DEL SOCORRO GARCIA GONZALEZ					

Municipio Ejutla
Catálogo de Proveedores
DEL 1 AL 31 DE MARZO DE 2017

67	MARIA GUADALUPE GARCIA	GAGU5401094E6	PORTALDAMA NO 11 CENT	EJUTLA, JALISCO		
48	MARIA GUADALUPE MONTES DE OCA MURILLO	MOMG951210DC6	LIBRAMIENTO CARRETERO NO	AUTLAN DE NAVARRO, JA	3414395385	48
95	MARIA LOPEZ BARBOZA					
70	MARIA LOURDES MENDEZ GARCIA					48
82	MARIA SILVIA PEÑA VILLANUEVA	MEGL520826BA9	VALENTIN VELASCO NO. 16	EL GRULLO		
96	MARINA CARRILLO FLORES					48
66	MARTHA GONZALEZ SANTANA					
39	MIGUEL IBARRA MENDEZ	GOSM590120QM4	PORTAL ALDAMA NO 7 CENT	EJUTLA, JALISCO		
59	MIGUEL ROJO GARCIA	IAMM790731FK3	HIDALGO 111	AUTLAN	3434315003	486
26	MONASTERIO DE LA ORDEN ADORATRICES PERPET	ROGM7510201I2	OBREGON NO. 140	EL GRULLO, JALISCO.	3173813935	489
34	ORGANIZACION LA LUNA, S.A. DE C.V.	MOA931201RL1	COLON NORTE NO 24	EJUTLA, JALISCO	01 321 387 0635	487
4	ORGANIZACION SALNI SA DECV	OLU8712032Z3	FRANCISCO SILVA ROMERO N	TLAQUEPAQUE, JALISCO		486
77	PAPELES Y CONVERSIONES SANCHEZ S.A. DE C.V.	OSA100624CH1	AV RAMON CORONA NO 126	GUADALAJARA, JALISCO		455
63	PISOS Y AZULEJOS ROJO S.A. DE C.V.	PCS091030DZA	GONZALEZ ORTEGA 178 COL	GUADALAJARA, JALISCO	36131315	4410
97	PONTEVEDRA HOTELERA, S.A. DE C.V.	PAR040331LL7	Obregón No. 789-A	EL GRULLO, JALISCO	N/P	4410
87	QUALITAS COMPAÑIA DE SEGUROS S.A.B. DE C.V.				321 387 3953	4874
1	RADIOMOVIL DIPA S.A. DE C.V.					
37	RAMIRO PALOMERA MORENO	RDI841003QJ4	AV VALLARTA NO 3960-B COL	ZAPOPAN, JALISCO		
14	RED DE CARRETERAS DE OCCIDENTE S.A.B. DE C.V.	PAMR6903118I6	GENERAL ANAYA NO. 57B	EL GRULLO, JALISCO		4502
8	RICARDO CHAVEZ GARCIA	RCO0708136F7	AVENIDA AMERICAS NO. 1592	GUADALAJARA, JALISCO		4874
21	ROSA MARIA PEREZ AGUILAR	CAGR-670127E82	AV. HIDALGO NO. 126	AUTLAN DE NAVARRO,	314 382 2248	4463
6	ROSALINA SABALZA ESPINOSA	PEAR730505BL3	CASIMIRO CASTILLO, JALISCO	CASIMIRO CASTILLO, JALISCO		48900
43	RUBEN PUEBLA RUELAS	SAER630311122	AV. HIDALGO # 350-A	EL GRULLO . JAL		
42	RUFINO CARDENAS PONCE	PURR8211023B3	HIDALGO NO.2 CENTRO	EL GRULLO, JALISCO	321 387 3191	48740
46	SANDRA GUADALUPE CISNEROS HORTA	CAPRS71219134	HIDALGO NO. 43	EL LIMÓN	3213870403	48740
65	SECRETARIA DE PLANEACION, ADMINISTRACION Y	CHS770630A4A	LERDO DE TEJADA NO. 68	EL GRULLO, JALISCO		48700
85	SERGIO RAFAEL CAPACETE MORAN	SPC130227I99	PEDRO MORENO NO.281 COL	GUADALAJARA, JALISCO	321 387 0685	48740
53	SERGIO SANTANA NUÑEZ					44100
13	SERVICIO EXTRARAPIDO SA DE CV	SANS911001969	MARCELINO HERNANDEZ 330	EL GRULLO JALISCO		
58	SOCIEDAD COOPERATIVA RURAL DE COMPRA Y VE	SEX090415BB8	AVENIDA ALCALDE No. 2157 S	GUADALAJARA, JALISCO		48740
68	SUPER SERVICIO LA ESPERANZA SA DE CV	RCV741116S70	MORELOS NO.52	EL GRULLO, JALISCO		
64	TELEFONOS DE MEXICO S.A.B. DE C.V.	SSE120106UEA	PROLONGACION HIDALGO NO	EL GRULLO, JALISCO	3213873863	48740
79	TERRAZA CORONA S.C. DE R.L. DE C.V.	TME840315-KT6	PARQUE VIA 198	MEXICO, D.F.	3213870785	48740
19	UNION CASMO S DE RL DE CV				S/RFC	6500
45	VICTORINO GONZALEZ MEDINA	UCA060727UV5	CARR. GDL-BARRA DE NAVIDA	UNION DE TULA, JALISCO	S/RFC	48000
		GOMV6209052Y8	JUAN M DIAZ NO 6 CENTRO	EJUTLA, JALISCO		48680

Municipio Ejutla
INFORME SOBRE PASIVOS CONTINGENTES
DEL 1 AL 31 DE MARZO DE 2017

DESCRIPCIÓN	IMPORTE
JUICIOS LABORALES INTERPUESTOS EX SERVIDORES PUBLICOS	1,000,000.00
JUICIOS EN PROCESO DE OTROS TIPOS INICIADOS EN ADMINISTRACIONES ANTERIORES	6,000,000.00
SUMA TOTAL	7,000,000.00

L.A. ERICK ROSENDO COVARUBIAS MICHEL
 PRESIDENTE MUNICIPAL



Bajo protesta de decir verdad declaramos que los Estados Financieros y sus Notas son razonablemente correctos y responsabilidad del emisor.



L.C.P. SAMUEL QUINTERO CASTILLO
 ENCARGADO DE LA HACIENDA MUNICIPAL



Municipio Ejuta
Informativa Mensual de Obras en Proceso
DEL 1 AL 31 DE MARZO DE 2017

(miles de pesos)

Dependencia ejecutora	Nombre de Obra	Localidad	Descripción de la obra u objeto del contrato	Modalidad de ejecución	Nombre del contratista	Número de contrato y convenio(s) de ampliación(es)	Importe de la obra y sus ampliaciones	Origen del recurso	Orden de Pago	Partida contable	Número de pólixa (s)	Importe del Pago
Dirección de Obras Públicas del Municipio de Ejuta	Construcción de Pavimentación de 1+300 la Labor-El Palmar	La Labor	Construcción de Pavimentación de 1+300 la Labor-El Palmar	Directa	Dirección de Obras Públicas del Municipio de Ejuta	D-FONDEREG-2016	\$2,380,952		OP	1235-002-602	E3737,47,48, 49,33,401,33, 402,33,403,3, 3,404,33,405, 33,401,33,40	\$481,600
Dirección de Obras Públicas del Municipio de Ejuta	Construcción De La Calle Calzada, Mpio De Ejuta	Ejuta	Construcción De La Calle Calzada, Mpio De Ejuta	Directa	Dirección de Obras Públicas del Municipio de Ejuta	D-FORTALECCE/2016	\$736,215		OP	1235-003-505	E31971,3197 2,31973,3197 4,31975,3197 6,31971,3197 2,31973,3197	\$92,278
Dirección de Obras Públicas del Municipio de Ejuta	Construcción de Calle Niños Heroes en la Labor	La Labor	Construcción de Calle Niños Heroes en la Labor	Directa	Dirección de Obras Públicas del Municipio de Ejuta	D-PROPIOS-01	\$672,184		OP	1235-107-401,1235-108-401	E7341,26907, 26908,26909, 269016,2690 4,269021	\$103,078

L.A. ERICK ROSENDO GOVA
 PRESIDENTE MUNICIPAL

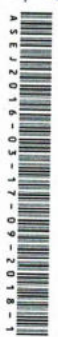

L.C.P. SAMUEL GONZALEZ CASTILLO
 ENCARGADO DE LA HACIENDA MUNICIPAL



Bajo protesta de decir verdad declaramos que los Estados Financieros y sus Notas son razonablemente correctos y responsabilidad del emisor.

SELLO